Onafhankelijk maandblad

de Zemstenaar

Januari 2007
Nummer 13

8900 exemplaren

60 jaar WIK met Leon Ceuppens

Één jaar de Zemstenaar

Rookverbod treft kantines en jeugdhuizen

5 troeven om met ons samen te werken

ERA Vastgoedburo Van Eyken

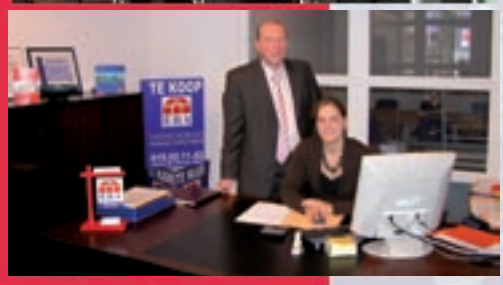

1. Verkoop

Een koper heeft recht op gefundeerde informatie, een verkoper op een realistische waardebepaling en beiden op een goed onderbouwde verkoopservice. Deze diensten kunnen wij op een professionele manier en gesteund door ervaring aanbieden aan koper en verkoper.

2. Verhuur

Huurwetgeving wordt steeds omvangrijker. Wij bieden totaaldiensten bij huurovergang zowel voor huurder als verhuurder. Een goed contract, een degelijke plaatsbeschrijving en een juist gehanteerd huurgeld schept een correcte band tussen huurder en verhuurder.

ERA Vastgoedburo
VAN EYKEN bvba

Brusselsesteenweg 176 - 1980 Zemst
Tel.: 015/62 11 72 - Fax: 015/62 17 42
e-mail: era@vaneyken.be
Internet: www.vaneyken.be
www.era.be

3. Schattingen

Bij verkoop of aankoop van een onroerend goed is het interessant de realistische marktwaarde te kennen. Dit vergt documentatie, kennis en ervaring en daar kunnen wij over beschikken.

4. Plaatsbeschrijvingen

Bij huuraanvang is het nuttig, en dit voor beide partijen, dat er een degelijke plaatsbeschrijving wordt opgemaakt zodat een vergelijkbare staat kan gehanteerd worden bij het uittreden. Ook bij aanvang van bouwwerken en vóór de overdracht van een verkochte woning is dit geen overbodige luxe.

Studie Expertise Landmeetburo

5. Opmetingen Verkavelingen

Het opmeten en verdelen van onroerende goederen ligt aan de basis van onze beroepsmatig bestaan. Wij kunnen daar ook gebruiken op een ruime kennis en ervaring welke we aan ook ter beschikking stellen.

Studie Expertise & Landmeetburo
VAN EYKEN bvba

Brusselsesteenweg 180 - 1980 Zemst
Tel.: 015/61 09 69 - Fax: 015/61 03 04
Email: info@vaneyken.be - Internet: www.vaneyken.be

Beste Zemstenaar,

Gelukkig Nieuwjaar!

Het ganse team van ***de Zemstenaar*** wenst u een sprankelend 2007 toe!

Veel geluk, een goeie gezondheid en al dat soort dingen. Pluk de dag, geniet van het leven!
Bij ***de Zemstenaar*** was het dezer dagen dubbel feest: wij blazen ons eerste verjaardagskaarsje uit! Wij laten u hierbij nog eens nagenieten, zo zijn wij: hiernaast vindt u de twaalf covers van onze eerste jaargang op een rijtje. Vergroot ze, kader ze in en hang ze op in uw living. Knip ze uit en kleef ze in uw postzegelalbum, u ziet maar. Wij hopen dat u er plezier aan beleefde. Wij gaan in elk geval voluit voor een tweede jaargang!

De redactie (PV)

Deze maand in *de Zemstenaar*

Jongeren willen eigen jeugdhuis 4
WIK viert 60 jaar toneel en Leon Ceuppens 5
Yasmine De Borger: 'Ik ben altijd blijven lachen' 6
Rookverbod treft kantines en jeugdhuizen 8
Koorddanseres trouwt met clown 12
de Zemstenaar blaast eerste kaarsje uit 14
La Zembla 16
Handelaars klinken op het nieuwe jaar 18
FC Eppegem: drie herfstkampioenen bij jeugd 20
Onze voetballers genieten van verdiende rust 22
Lezers in de pen 24
André gaat, maar Bod blijft 27
Burgemeester Bart Coopman legt eed af 29
het Zemstenaartje: winnaars tekenwedstrijd 31
Liza, Anneleen en Marijn naar Israël en Palestina 32
Neem een abonnement op ***de Zemstenaar*** 34

Colofon

de Zemstenaar
is een uitgave van VZW ***de Zemstenaar***
Hofgrachtlaan 22
1981 HOFSTADE
tel: 0479/66.46.66
0475/42.02.76
info@dezemstenaar.com
www.dezemstenaar.com
btw: Be 877.888.404
rek.: 734-0160765-45

Redactie
Jean Andries
Jean-Marie Brassine
Jolien Buellens
Bart Coopman
Juliaan Deleebeeck
Fons Jacobs
Marijke Pots
Sjoukje Smedts
Ellen Van de Wijgaert
Piet Vangrunderbeek
Geert Vanhorenbeeck
Dirk Van Roey
Paul Verdoodt
LaZemblaWebredactie

Eindredactie
Fons Jacobs
Paul Verdoodt

Verantwoordelijke uitgever
Fons Jacobs

Lay-out
Marijke Pots

Adverteren
adverteren.dz@gmail.com
0479/66.46.66
0475/42.02.76

Drukkerij Binst, Humbeek
Bedeling via De Post

Jongeren willen eigen jeugdhuis

ELEWIJT- Jongeren van Elewijt willen een eigen jeugdhuis in hun dorp. Die hulpkreet maakten ze op de kerstmarkt heel duidelijk. Bijna honderd jongeren lieten er zich meteen als lid registreren. Voorlopige locatie is een kleine aftandse zwarte caravan waar hooguit tien man in kan. De symboliek verwijst naar hun situatie, zwart omdat ze nog geen officiële werking hebben en een caravan omdat ze als nomaden rondzwerven zonder vaste stek.

Sinds de sluiting, ruim anderhalf jaar geleden, van praatcafé Den Druugen Airing, zijn de Elewijtse jongeren een beetje op de dool ."Het café was jarenlang de *place to be* voor een avondje uit en we missen een alternatief", zeggen Thomas Vermeulen, Bart Lafontaine en Willem Merckx. "Daarom moet er een gemeentelijk initiatief komen. De hulp van de jeugdraad hebben we al en ook de ouders zorgen voor ruggesteun. Zij hebben veel liever dat hun opgroeiende kinderen zich dicht bij huis kunnen amuseren en niet met de wagen naar de stad trekken."

De zwarte caravan waarmee de jongeren op de kerstmarkt van de scouts stonden fungeert als blikvangen mét symboolwaarde. "We willen het nieuwe initiatief zo veel mogelijk in beeld brengen en ook naar de slaagkansen bij de jongeren peilen", zegt Thomas. "Binnenkort verdelen we ook T-shirts met het webadres in zwart-witte opdruk, waarmee we willen opvallen op een aantal activiteiten van bevriende organisaties: de Jinfuif van de scouts op 13 januari, het Manifest, een festivalletje op 3 februari in Den Prins en ons eigen voetbaltornooi in maart. De caravan staat ook voor het gebrek aan een vaste locatie om elkaar te ontmoeten en activiteiten te organiseren. We willen dus snel een vast adres en rekenen daarvoor op de steun van het gemeentebestuur. Maar we begrijpen dat die mensen verwachten dat we het ernstig menen en we ons eerst bewijzen. Wij kijken alvast uit naar een geschikt lokaal."

Enkele jongeren trekken figuurlijk de kar(avan) voor een nieuw jeugdhuis in Elewijt.

Foto Jean Andries

Jeugdhuis voor iedereen

Tijdens de eerste informatieve contacten bleek dat vooral oudere scoutsleden veel interesse toonden voor het initiatief ."Dat is logisch", meent Willem. "De scouts staan synoniem voor de jeugdwerking in Elewijt. Vele oudere leden zien een jeugdhuis dan ook als een uitloper daarvan, maar het mag geen machtsgreep worden. Ook de niet georganiseerde jongeren moeten de weg naar het jeugdhuis vinden. Bovendien zijn de geëngageerde meisjes duidelijk in de minderheid. We hopen dat ze zich tonen."

De roep naar een eigen jeugdhuis in Elewijt maakt duidelijk dat enkele decennia na de fusie Zemst nog geen éénheid is. "Wij komen inderdaad ook vaak in de jeugdhuizen De Jeppe van Eppegem en Tramalant in Zemst, maar toch voelen we het als een noodzaak dat er iets vergelijkbaars in Elewijt op poten gezet wordt. Daarmee willen we niet willen zeggen dat regelmatige contacten en enige vorm van samenwerking uitgesloten is."

Wie zich door een jeugdhuis in Elewijt aangesproken voelt surft naar www.jeugdelewijt.be.

Juliaan Deleebeeck

De Lente
Kreupelstraat 111
1980 Eppegem
015 61 05 11
Winterstop van 18 december 2006
tot en met 8 februari 2007
www.eethuisdelente.be
Ambachtelijk roomijs - Ovenverse pizza's
Zuiderse gerechten - Zaaltje tot 50 pers.

AVEVE
COMMERS WIM
AVEVE AGRARISCH CENTRUM
UITGEBREID ASSORTIMENT STEENKOLEN EN GAS
VEE_ & HOBBYVOEDERS - BLOEM
TUINBOUWZADEN - SPROEISTOFFEN - MESTSTOFFEN
Open: van maan- tot vrijdag 13u - 19u
zaterdag 8u - 18u
zon- en feestdagen gesloten
Vennestraat 47 - 1980 Zemst-Laar - tel. 015 61 12 14 - fax 015 61 12 14
commers.wim@aveve.be - GSM 0477 42 67 10

WIK viert 60 jaar toneel

ZEMST-LAAR - In 2007 wordt er niet stil gezeten in de zaal WIK. Toneelvereniging Willen Is Kunnen bestaat 60 jaar en dat gaat niet onopgemerkt voorbij. WIK is uitgegroeid tot een volwassen toneelvereniging. Vonden de repetities vroeger plaats in de oude zustersschool – rechtover de kerk – en de opvoeringen in het Hof van Laar, dan is de zaal WIK de nieuwe haven, waar ook de fanfare een warme thuis heeft.

en eert Leon Ceuppens, 60 jaar op de planken!

de Zemstenaar mag 5x2 vrijkaarten uitdelen aan zijn lezers. Briefkaart of mail volstaan!

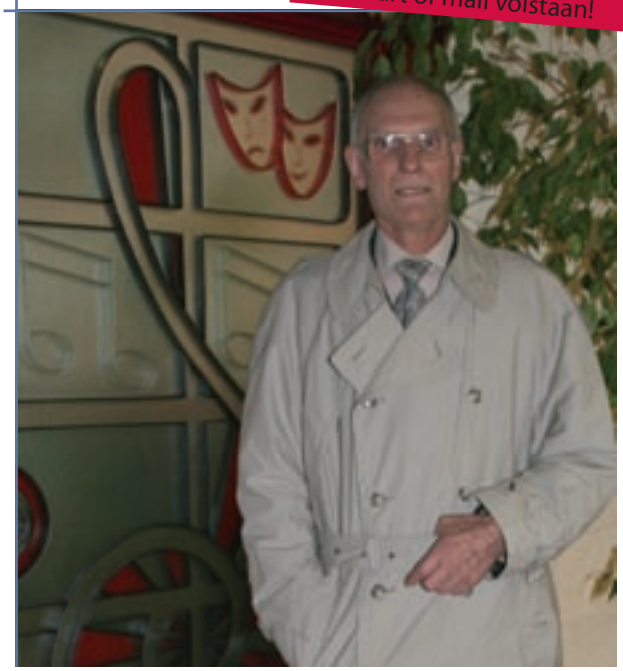

Foto's Jean Andries

WIK viel vorig jaar nog in de prijzen met de productie *De Drie Zusters* van Anton Tsjechow (ook hoofdactrice Ellen Melis werd gelauwerd). De kring is dit jaar van plan op dit élan te blijven voortwerken. Momenteel brengt WIK, onder leiding van Theo Doms, twee stukken per jaar. Dit geeft de twintig acteurs en actrices de gelegenheid elk een behoorlijke rol te vertolken om hun talenten te ontwikkelen en kan er een gevarieerde keuze voorgesteld worden aan het publiek. Dit voorjaar valt de keuze op *De Vrek* van Molière, een klassieker met een groot humorgehalte. De tweede productie wordt *Het Derde Rijk*, waarin teruggegaan wordt naar de Tweede Wereldoorlog. De toneelvereniging tracht zich ook verder te ontwikkelen. Dankzij een eigen zaal, gebouwd onder impuls van François Andries, een hardwerkend bestuur en sponsors is het mogelijk om met zeer goede regisseurs samen te werken. De meest bekende zijn professionelen als Paul Cammermans, Theo Hijzen en Marc Bober. De waardering is echter even groot voor regisseurs die vooraf gingen. Julien Van Hoegaarden, Roger Van Dijck, Roger Emmerechts, Frans Vanderschueren, Willy De Wit en niet in het minst wijlen Miel Feyaerts, zeker de persoon met de meeste dienstjaren, zorgden met voor steeds beter en beter spel. Het toeschouwersaantal loopt met de jaren dan ook op, is zelfs verdubbeld.

Maar er is meer. Dit jaar huldigt de vereniging Leon Ceuppens. Hij staat al zestig jaar ononderbroken op de planken bij één en dezelfde toneelvereniging. Leon liep in Laar school. Voor het goede doel en onder impuls van de toenmalige hoofdonderwijzer Frans Vanderkuylen zijn ze in 1947 in Laar toneel beginnen spelen. Sindsdien speelde Leon Ceuppens in alle toneelstukken dat WIK uitkoos. Hoogvliegers voor hem waren o.a. *De Bommelbaron, Robert en Bertrand* en *Bendeke Troep*. Eén van de mooiste stukken die hem zijn bijgebleven, is *Gek en Vrienden*. Zo mooi en rijk dat hij het morgen meteen wil overdoen. In de hoofdrol beleefde hij het meeste plezier aan *Kaas met Gaatjes*, dat hij samen opvoerde met zijn broer Armand.

Zaterdag 29 januari viert WIK zijn zestigste verjaardag met een receptie, met aansluitend de toneelvoorstelling. Na de opvoering worden Leon en zijn familie in de bloemen gezet. Een delegatie van *Open Doek* heeft haar aanwezigheid aangekondigd.

Vermeldenswaard is de nieuwe serie toneellessen bij WIK onder leiding van Theo Hijzen.

Voor info en inschrijvingen kan je terecht bij Theo Doms op 0478-614659 of winitou@telenet.be.

Voorstellingen *De Vrek* in een regie van Marc Bober met in de hoofdrol Edwin Smedts:
27 en 28 januari, 3 en 4 februari, telkens om 20u00. Op 29 januari om 19u00.
Inkom 8 euro te reserveren bij J & J Goovaerts op 015 610613.

JMB

HYUNDAI
Garage Lauwers Patrick bvba
MITSUBISHI MOTORS
Officiële verdeler Mitsubishi
Brusselsesteenweg 497
1980 Eppegem (Zemst)
Tel.: 02 251 94 36
Fax: 02 252 59 12
E-mail: lauwers@dealer-mitsubishi-motors.be

Sporthal De Waterleest
Waterleestweg 12
1980 Eppegem
Tel. 015 / 61 58 90
Schoolstraat 13
1980 Zemst
Tel. 0477 / 83 92 15
Sporthal Zemst-centrum

VERGO TRANSPORT
Gulderijstraat 10 - 1980 Zemst
TEL 015/62 76 27 - FAX 015/62 76 29

VERVOER - VERHUIZINGEN
Peeters - Noels b.v.b.a.
Gulderij 9 - 1980 Weerde
Tel. 015/62 16 18 - Fax 015/61 77 45
GSM 0475/869 163

'Ik ben altijd blijven lachen'

ZEMST -De finale van Miss België 2007 zit er op. Annelien Coorevits is tot de mooiste van het land verkozen. Halima Chehaima (18) en Elise Van den Branden (20) maakten de top 3 volledig.
Voor Miss Vlaams-Brabant, Yasmine De Borger (19), kwam er na de eerste ronde al een einde aan, maar ze blijft enthousiast en wil zelfs nog een keer deelnemen.

Yasmine wacht in spanning af . Naar de tweede ronde of niet?

Foto Jean Andries

Annelien Coorevits is de nieuwe Miss België. Had je een goed contact met haar?
Ik heb eigenlijk niet zo heel veel contact met haar gehad. Ze was niet mijn beste vriendin, maar ik heb haar alleszins wel een paar keer gesproken. Je kan niet met iedereen een even goed contact hebben, maar ik gun haar die eerste plaats zeker en vast.

Wat vind je van de top 3?
Ik ben zeer tevreden over de top 3. Als ik eerlijk ben, had ik liever Elise zien winnen. Zij wou die eerste plaats echt wel, ze was er ook al een hele tijd mee bezig. Daarom vond ik het ook jammer dat ze net naast dat kroontje greep. Ik weet niet wat de doorslag heeft gegeven, maar ik ben best wel tevreden over de winnaars.

Zijn er problemen opgedoken?
In het begin niet, ik heb snel twee meisjes leren kennen, die onmiddellijk goede vriendinnen zijn geworden. We trokken dan ook samen op, we hebben ons niet veel van die heisa aangetrokken. Toen we in Turkije een hele week op hotel zaten, was het

Garage Coloma
Audi service
GARAGE COLOMA
Jubellaan 82 2800 Mechelen
Tel. 015 430 430 - Fax 015 430 545 - www.vw-audi.be/coloma

niet altijd even makkelijk. Er werd onderling heel veel geroddeld. Sommige Waalse meisjes beweerden dat de Vlaamse finalisten een callcenter hadden. Ik heb geprobeerd me er niets van aan te trekken en ik denk wel dat dat ook gelukt is.
Ik heb vandaag de beelden bekeken en ben best tevreden over mijn prestatie. Ik had niet het gevoel dat ik het op een bepaald moment verpest heb. Ik ben altijd blijven lachen en er is voor mezelf niets misgelopen.

Hoe kijk je terug op je deelname aan Miss België 2007?

Ik heb er eigenlijk alleen maar goede herinneringen aan overgehouden.
Ik was natuurlijk liever wat langer in de show gebleven, maar de kans is groot dat ik binnen twee jaar opnieuw deelneem. Deze keer was het eigenlijk geen kwestie van niet goed genoeg te zijn, het is gewoon een slechte timing geweest. De punten van de tien finalisten waren in oktober, tijdens de reis al beslist. En ik heb daar eigenlijk een beetje pech gehad. De eerste dagen ben ik ziek geweest, waardoor ik mij waarschijnlijk niet goed genoeg heb laten gelden.
Maar uiteindelijk heb ik alleen maar goede reacties gekregen van mensen, die echt met die wereld vertrouwd zijn. Het is dan ook een motivatie om misschien nog een keer deel te nemen.
Enkele juryleden hebben tijdens de show nog gezegd dat ze meisjes zoals mij zoeken. En ze vonden het jammer dat ik na de eerste ronde al niet meer mocht meedoen. Eigenlijk had de jury hier ook nog niets mee te maken, zij telden pas later mee. Hoe jammer ze het ook vonden voor mij en voor nog een paar andere meisjes. Ze konden ons niet helpen en geen verschil maken.
Kurt Rogiers heeft ook achteraf in verschillende media vermeld dat hij het schandalig vond dat er zoveel goede Vlaamse meisjes plaats moesten maken voor enkele Waalse meisjes, die helemaal niet zo veel indruk maakten.
Veel mensen vonden mijn act heel goed. Het zou een dansact geworden zijn. Dans is misschien wel cliché voor een miss, maar ik dans geen ballet ofzo. Het genre funk of hiphop is niet zo cliché, dus ik denk wel dat ik veel mensen nog had kunnen verbazen, maar heb spijtig genoeg de kans niet gekregen.

Als je opnieuw deelneemt, zal je het dan anders aanpakken?

Mijn grootste spijt is dat ik me te weinig heb laten merken tijdens de reis. Ik ben totaal geen stil type, maar op dat moment werden we in die nieuwe, onbekende wereld gegooid. Dus ik zou het wel anders aanpakken op dat vlak en vanaf het begin al van me laten horen.

Jolien Beullens

V & V MUSICS The best in sound
Verhuur van alle licht & geluidsinstallaties op maat
Tel : 015/616799 gsm: 0497/738521 & 0496/076640

www.blomelia.be
Handgebonden boeketten
Bloemstukken
Plantencreaties
Bruidswerk
Grafwerk
Groendecoraties
Seizoensartikelen
Verjaardagsfeestjes voor kinderen
Bloemschikcursussen
Blomelia
info@blomelia.be

IUSTE ADVOCATEN
Erik Peeters Advocaat
Willem Geetstraat 9, 2800 Mechelen
Tel. 015 41 63 21
Fax 015 41 87 31
erik@iuste-advocaten.be
www.iuste-advocaten.be

David de Boeck
Brusselsesteenweg 4B - 1980 Zemst
GSM: 0496 / 69 23 58
Oud ijzer - schroot -- Koper - aluminium - lood - inox --Autowrakken -- Kabels -- Inboedels -- Overstock -- Faillissementen

MAES-PILS JUPILER STELLA SAFIR WIJNEN LIKEUREN STERKE DRANKEN
geschenkartikelen en bierkorven op bestelling
Willy Becq
Bierhandel Drive-In
WILLY BECQ
Brusselsesteenweg, 71 - 1980 Zemst
Tel.: 015/61.11.22

Als de rook om je hoofd is verdwenen...

Rookverbod treft vooral Zemstse kantines en jeugdhuizen

ZEMST - Vanaf 1 januari 2007 mag er niet meer gerookt worden in de Belgische horeca. Maar België zou België niet zijn, als er geen uitzonderingen waren op de nieuwe wet. Wat blijkt? Je mag nog wél roken in cafés met een vergunning voor sterke drank en in frietkramen. In alle andere horecazaken mag het alleen nog in aparte, gescheiden rookkamers. Jeugdhuizen en kantines van sporthallen en sportclubs vallen dus onder een strenger regime dan cafés.

Wat gaat dat geven in Zemst? Moeten de jongeren van De Jeppe en Tramalant massaal aan de whisky? Komt er een frietkot in de sporthal? Een ondergronds rookhol in de kantines van onze voetbalclubs? ***de Zemstenaar*** trok op pad.

Dirk Adriaens (sporthal Zemst): "Dit kost mij klanten!"

ZEMST – Dirk Adriaens is uitbater van de cafetaria van de sporthal in Zemst-centrum. Hij ziet de bui al hangen en vreest klanten te verliezen aan de cafés, die níet onder het rookverbod vallen.

Dirk Adriaens vreest een forse daling van zijn inkomsten.

Foto's Jean Andries

Wat verandert er in je cafetaria, Dirk?
Om te beginnen heb ik een rookkamer afgebakend. Niet zomaar enkele tafels en stoelen in een hoekje, maar echt een aparte ruimte, gescheiden door schuifwanden. Alleen daar vind je nog asbakken. In de rest van de cafetaria wordt roken taboe. Affiches en stickers wijzen de klant erop waar er voortaan wél of níet mag gerookt worden.

Ga je je klanten ook zélf zeggen dat paffen niet meer mag?
Begin daar maar eens aan. Mijn vaste klanten zullen zelf wel de nodige discipline opbrengen, hoop ik. Maar als een basketter van 2,10 meter botweg weigert zijn sigaret te doven, zie je mij hem dan al buitengooien? Als uitbater ben ik alleen verplicht de nodige signalisatie aan te brengen. Ik ben dan ook nog eens zélf roker. Als ik zin heb in een sigaretje, moet ik voortaan dus zélf naar mijn rookkamer!

Wat gaan de gevolgen zijn, denk je?
Ik zal mij alvast een nieuwe keerborstel aanschaffen om de massa peukjes van de vloer te vegen. Maar dat is nog het minste. Ik weet zeker dat dit rookverbod mij klanten en inkomsten gaat kosten. Hier komt nogal wat jeugd en cafévolk over de vloer. Dat zijn doorgaans mensen die er flink op los turken. Ik ben bang dat zij eerder gaan kiezen voor De Kroeg of De Rut, waar zij rustig verder kunnen paffen.

Oneerlijke concurrentie dus?
Eigenlijk wel. Let op, ik kom heel goed overeen met mijn collega's van de cafés. Zij kunnen hier ook niks aan doen. Maar als je mijn publiek bekijkt, run ik eerder een echt café dan de cafetaria van een sporthal, waar doorgaans alleen sporters na hun training of match een glas komen drinken. Je moet eens komen kijken als hier een voetbalmatch wordt uitgegeven op groot scherm. Volle bak! Daarvoor schafte ik mij zelfs zo'n Belgacom tv-abonnement aan.

Riskeer je ook daadwerkelijk controles, denk je?
Er zijn in ieder geval extra controleurs aangeworven, ik houd er dus wel degelijk rekening mee. Ik vond het trouwens geen briljant idee van schepen Bart Nobels om in de pers te verklaren dat de gemeente Zemst wel een oogje zou dichtknijpen. Op die manier nodig je die mannen bijna uit om eens te komen kijken!

Wat vind je uiteindelijk van een rookverbod?
Een rookverbod op openbare plaatsen, geen probleem. Iedereen moet al wel eens de trein nemen of iets afhalen in het gemeentehuis. Dat je daar niet wil terechtkomen in slierten tabakswalmen, kan ik best inkomen. Maar als je naar een café trekt, is dit je eigen keuze. Je bent niet verplicht om hier te komen. Dan nog liever een algemeen rookverbod, zoals in Ierland. Iedereen gelijk voor de wet. Ik betaal toch even goed belastingen?

ZEMST – Ook in de kantines van onze voetbalclubs hangt doorgaans een stevig rookgordijn. Ademen de supporters hier voortaan zuivere lucht? Komen er ook hier aparte rookkamers? Of blijft alles bij het oude?

Wilfried Meysmans (secretaris SK Laar):
"Wij hangen een affiche op met de vraag om niet te roken. Alle asbakken zullen achter de toog staan. Zij die echter willen, kunnen een asbak vragen en roken. Als we een totaal rookverbod instellen, zouden onze inkomsten drastisch omlaaggaan en dat kunnen we ons niet permitteren. De gemeente zou voor de sportclubs die een eigen chalet uitbaten beter hetzelfde beleid voeren als tegenover de jeugdclubs."

Benny Vaneycken (secretaris FC Eppegem):
"Wij hangen overal pictogrammen uit en verwijderen alle asbakken. Eventuele overtreders maken wij attent maken op het rookverbod. De gevolgen hiervan zullen volgens ons verwaarloosbaar zijn. De Waalse clubs in onze reeks passen het rookverbod al geruime tijd toe en volgens hen heeft het geen effect gehad op ontvangsten en dergelijke. Ik ben zelf roker, en toch vind ik het geen slechte maatregel."

Jurgen Deman (kantineverantwoordelijke FC Zemst):
"FC Zemst volgt gewoon de nieuwe wet. Dat betekent: overal affiches en stickers met het rookverbod. Wij rekenen op het gezond verstand van onze supporters. In het begin zullen we wel iets meer peukjes op de grond vinden dan gewoonlijk, maar goed. Wél denken wij aan enkele rookhoekjes, met van die grote astonnen, in openlucht, vlakbij de deuren van onze kantine. Ik hoor dat de gemeente aan zoiets denkt voor de jeugdclubs. Waarom dan niet voor de sportclubs?"

Jean De Weser (secretaris Verbr. Hofstade):
"Van onze brouwer kregen wij een informatiefolder en een hoop stickers om het rookverbod te illustreren. Wij gaan deze documentatie op een zichtbare plaats in de kantine ophangen. Misschien verspreiden wij wel wat meer info aan de ingang en via de tafels in de kantine. Een aparte rookkamer zou bij ons wel kunnen, denk ik, al ben ik er persoonlijk geen voorstander van. De gevolgen? Commentaar vanuit alle hoeken wellicht, maar dat zijn wij gewoon. Hoe dan ook: de wet is de wet."

Rokers in de kantine van FC Eppegem: een foto voor de archieven?

VISHANDEL - TRAITEUR LUC
tel. & fax 015 61 41 44
Leopoldstraat 6
1980 ZEMST
MAANDAG gesloten
ZONDAG open
van 8.00 tot 12.00

Het Hofke De Proost BVBA
Hoge Bulzen 63
1980 ZEMST
Tel - fax: 015/33.64.60
GSM: 0495/22.91.60
hethofkedeproost@telenet.be
Ontwerp, aanleg en onderhoud van tuinen

De Molensteen
b.v.b.a.
Mechelsesteenweg 726
1800 Vilvoorde
Tel. 02 / 252 47 49
Fax 02 / 252 38 46
VLOER_ & MUURTEGELS
KLINKERS - LAMINAAT - PARKET

Algemene Onderneming
GROND & AFBRAAKWERKEN
USEWILS DANNY
SIERBESTRATING
Uitgraven van kelders, opritten, terrassen, mazout- en regenputten,...
Leliestraat 22 - 1982 Elewijt (Zemst)
Tel.: 015 61 69 69 of 0495 23 41 67
danny.usewils@pandora.be - www.usewils.be

Jeugdhuis De Jeppe: "Rookvrij oké, maar..."

EPPEGEM – Jeugdhuis De Jeppe staat achter het rookverbod en wil het zelfs op een positieve manier promoten. Toch betreurt voorzitter Sem Govaert dat het rookverbod niet algemeen is.

Wat wordt het in De Jeppe, Sem?

Het nieuwe rookbeleid komt aan de muren van het jeugdhuis. Daarnaast brengen wij onze leden per mail en per post (in ons magazine De Jeppenaar) op de hoogte van de nieuwe regels. Wij hangen ook pictogrammen omhoog. De Jeppe wordt dus volledig conform de nieuwe rookwetgeving.

Op jullie website was er heel wat te doen over het rookverbod.

Over die commotie zou ik niet te veel mijn hoofd breken. Die website van De Jeppe is en blijft een jongerenforum, waar mensen wat op kunnen *zeveren*.

Hoe staan jullie er eigenlijk tegenover?

Wij zijn niet tegen "niet roken". Wij zijn dus blij dat De Jeppe rookvrij wordt. Tenslotte is passief roken een serieus fenomeen, waar jaarlijks ongelooflijk veel mensen last van hebben. Het enige wat jammer is, is dat er geen algemeen rookverbod geldt, want op deze manier trekken al onze jonge, rokende bezoekers naar de lokale cafés, waar ze nog wél mogen roken. Op die manier krijgt onze jeugdwerking in Eppegem een serieuze deuk. Zonder bezoekers is er uiteindelijk geen Jeppe meer.

Er komt blijkbaar ook een positieve actie vanuit De Jeppe?

Ja, wij zijn van plan een soort *stop-met-roken*-actie op te starten. Niet-rokers of rokers die met nieuwjaar gestopt zijn, zullen hierbij op een positieve manier beloond worden. Maar hierover later meer. Surf maar naar ww.dejeppe.com.

Wat vond je van de houding van het gemeentebestuur?

Wij willen de gemeente Zemst langs deze weg graag een bedankje geven. Dankzij hen en de mensen van Volksgezondheid werden wij duidelijk ingelicht over het nieuwe rookbeleid, de controles en alles daaromtrent.

Zoekertjes

Wenst u een zoekertje te plaatsen, stuur dan uw berichtje (voor de 15 e van deze maand) naar Jean Andries, Brusselsesteenweg 85 in 1980 Zemst of naar ***de Zemstenaar***, Hofgrachtlaan 22, 1981 Hofstade. Sluit 10 euro per zoekertje in.

KAPSTER - MANICURE - PEDICURE: komt aan huis. Gsm 0478/319.741

Jager zoekt **JACHTWAPENS** (geen revolvers of oorlogswapens). Tel. 015/26.06.92 (na 18 u.)

wegens stopzetting
TOTALE UITVERKOOP
Handgeknoopte Oosterse tapijten
uit Iran - Indië - Nepal - Tibet - Pakistan - Turkije
Zondag open van 14 tot 17u
TOT -50%
TAPIJTEN LIEKENS - Brusselsesteenweg 528 - 2800 Mechelen
Tel 015/42 31 51 - Open van 10 tot 18.30 - Donderdag gesloten

En wat zegt de gemeente Zemst?

ZEMST – Uitlatingen van jeugdschepen Bart Nobels in de pers zorgden de jongste weken voor verwarring. Nobels liet weten dat hij begrip had voor de oneerlijke concurrentie voor de jeugdhuizen en kondigde een gedoogbeleid aan in Zemst.

Wat was nu eigenlijk het probleem, schepen Nobels?

Wij hebben als gemeente willen aanklagen dat zowat de helft van de togen in onze gemeente niet in 'officiele cafés' staat, maar in cafetaria's van sporthallen, jeugdhuizen, voetbalkantines, en dergelijke. Door de nieuwe wetgeving dreigde er een discriminatie te ontstaan tussen beiden.

Er is dan, in opdracht van het kabinet van minister Demotte, een overleg geweest tussen de inspectie van Volksgezondheid en de gemeente Zemst. De twee aanwezige controleurs gaven toe dat de nieuwe wetgeving een compromis is, na druk van de horecasector. Liefst van al had Demotte het lers systeem meteen willen invoeren, waarbij roken alleen nog toegelaten wordt thuis of in openlucht.

En wat is nu het uiteindelijke resultaat in Zemst?

De gemeente gaat niets anders doen dan de mensen correct inlichten. De controles lopen blijkbaar al – ook in onze gemeente – en daar wordt telkens gezegd dat uitbaters minstens hun pictogrammen met rookverbod moeten ophangen en de asbakken verwijderen (roken buiten dus). Een paar maanden later komen ze dan langs om te controleren of de uitbater effectief voldoende inspanningen doet om het roken te verbieden.

Paul Verdoodt

Gehandicapte kinderen kunnen meespelen

ZEMST – Van volgende zomer af kunnen ook kinderen met een (niet al te zware) handicap terecht op de speelpleinwerking van speelplein Kaktus. Onder meer dankzij een financiële inbreng van 3.500 euro van de gemeente worden extra animatoren aangetrokken die zich met (licht) gehandicapte kinderen zullen bezig houden. In een latere fase zullen ook kinderen met een zwaardere handicap op de speelpleinwerking terecht kunnen.

De speelperiode 2007 is vastgelegd voor 7 weken tussen 2 juli en 17 augustus. Het speelplein is er voor alle kinderen van 2,5 tot 12 jaar. Geïnteresseerde ouders kunnen nu al informeren bij de gemeentelijke jeugddienst op jeugd@zemst.be of schriftelijk bij het Gemeentebestuur, De Griet 1, in 1980 Zemst.

FoJ

UNAC Accountant Belastingconsulent
Jan Van Asbroeck
Cardijnstraat 5
1980 Eppegem
Tel. 015/61.19.73 - 62.07.20
Fax : 015/62.07.08

b.v.b.a. ALGEMENE BOUWWERKEN
CASTEELS - WIJNS

Beekstraat 85 - 1980 Eppegem
Tel. 015 61 17 80 - GSM 0475 29 02 47

Café "Schoonzicht"
Dinsdag gesloten
bij J. Van Humbeeck
aan de kerk in
WEERDE

Garage Sint Martinus b.v.b.a.
Roger Van den Eynden

Onderhoud en herstellingen
Alle merken - Toyota specialist
Damstraat 121-123
1982 Weerde
Tel. 015 - 61 15 11
Fax. 015 - 61 79 77

ISEKI
e-mail joannes.verbinnen@skynet.be
web www.proximedia.com/web/verbinnenj.html
Land- en Tuinbouwmachines
Geerdegemstraat 54
2800 Mechelen
Tel. 015 / 41 20 92
Fax 015 / 43 03 38
Herstellingen alle merken
Verbinnen Joannes

PRISMA B.V.B.A.
WASSERIJ
DROOGKUIS
jean juliens
Hoge Buizen 45
1980 Eppegem - Zemst
Tel. 02 252 41 51
Fax 02 252 53 00

Hof Van Laar
Open vanaf 10u30
Diverse snacks
Ruim zonnig terras
Gesloten op woensdag
uitgezonderd juli-augustus
Humbeeksebaan 177 - 1980 Zemst-Laar
Tel.: 015/61 01 38

VOLAUTOMATISCH ZONNECENTER
el solar
Leuvensesteenweg 47 - 3191Hever
Alle dagen open van 07 tot 22 uur

schilderen - inlijstingen
spiegels - etsen en litho's
Kunstparadijs
Mechelsestraat 52
1800 Vilvoorde
Tel. 02 251 81 66

REDANT Banden
Banden
Redant
Zemst
n.v.
Hoge Buizen 11
1980 Eppegem
Tel. 02/255 09 99
Fax 02/255 09 90
Mail info@redant-banden.be

Koorddanseres trouwt met clown

Circuspaar vindt vaste stek in Zemst

HOFSTADE – Achtenzestig jaar geleden werd Bruno Stutz in het Zwitserse Genève geboren. Als *witte clown* van het in de circuswereld beroemde duo Chicky was gans Europa meer dan vijftig jaar zijn woning. Maar twintig jaar geleden vonden Bruno en Patricia De Jonghe hun thuis op de Tervuursesteenweg. De beroemde clown en zijn charmante koorddanseres willen daar nog vele jaren van hun boeiende carrière nagenieten. Volgend jaar zetten Patricia en Bruno een punt achter hun circusbestaan.

Bruno Stutz is er de tel bij kwijtgeraakt. "Ik ben in totaal méér dan 15.000 keer geschminkt", rekent hij uit. Hij stond dubbel zo veel keer in de manege. Hoeveel kilometer hij meegereden heeft in de karavanen van de meest beroemde Europese circussen kan hij bij benadering niet ramen.

Het begon voor hem allemaal toen hij als negenjarige knaap de vele circussen zag neerstrijken op de Pleine de Plainpalais in Genève. In ruil voor een gratis kaartje zette hij er mee de tenten recht. "Als vijftienjarige trok ik met mijn achterneef Eugène Altenburger mee. Eugène had al faam als clown Chicky. Er volgde een harde tijd waarin ik het métier onder de knie kreeg." Bruno verwierf zijn plaats als *witte* clown naast de *domme* August. Chicky en Bruno oogstten veel succes, maar weinig geld. Het sprookje eindigde sneller dan het begon. Bruno werd liftjongen in een warenhuis en klom op tot verkoper. Het *clownvirus* liet Bruno niet los. Van zijn tussenstap naar het warenhuis maakte hij gebruik om muziek te studeren.

Chicky's

Bruno Stutz zette in 1957 de definitieve stap naar het circus. Een Zweeds gezelschap engageerde hem en zijn achterneef als *De Chicky's*. Het ging van goed naar beter tot uitstekend. Drie jaar geleden kreeg Eugène hartproblemen en kapte hij er mee. "We werkten als partners vijftig jaar samen. Dat is uniek in de circuswereld", blikt Bruno Chicky tevreden op die tijd terug.

In Berlijn, in 1962, liepen Patricia De Jonghe, telg van het in die tijd befaamde circus De Jonghe met Mechelse bindingen en Bruno Chicky mekaar tegen het lijf. Bruno viel meteen voor de aantrekkelijke ballerina en koorddanseres. De clown en de ballerina traden nog vele jaren met hun eigen programma in dezelfde circussen op. 43 jaar geleden zwoeren ze mekaar eeuwig trouw in Genève. In de loop der jaren ruilde Patricia het

Patricia en Bruno Chicky

Patricia en Bruno Stutz

slappe koord voor een stevig vangnet. Van het circushuishouden kent ze vandaag alle geheimen. Ze was zowel pistemeester als stand-in voor de meest uiteenlopende acts, tot huidig assistente van haar echtgenoot-clown Bruno Chicky.

Dat de twee in Zemst belandden heeft alles te maken met Patricia's tante Gabriella De Jonghe (79), die al een mensenleven in de Heidestraat in Weerde woont. Gabriella had daar een hondenkapsalon en was in haar 'betere' jaren directrice van circus De Jonghe. Patricia en Bruno kwamen daar dikwijls op bezoek. Toen op de Tervuursesteenweg in Hofstade een geschikte woning te koop kwam, viel de beslissing snel.

Charly en Grace

Patricia en Bruno doorkruisten in hun circusbestaan gans Europa. Er is in Duitsland, Scandinavië, Groot Brittanië, Zwitserland, Nederland, Frankrijk … geen stad waar ze met de beroemde circussen hun woonwagen niet hebben neergezet. Maar ook in Zuid-Afrika en in de Arabische Emiraten zijn ze niet onbekend.

Tijdens hun ontelbare tournees en optredens hebben Bruno Chicky en Patricia vele groten der aarde de hand gedrukt. In hun woning getuigen daarvan de foto's met hun ontmoetingen met Charly Chaplin, Grace Kelly, Maurice Chevalier, Adamo en vele, vele anderen.

Straks, over een jaar, breekt voor Bruno Chicky de tijd aan waarin hij zich kan wijden aan de schilderkunst als zijn tweede passie.

Hoe hij terugkijkt op zijn leven als clown? "Mijn grootste voldoening was en is kinderen blij te kunnen maken. Nog méér waarde krijgen mijn optredens, wanneer ik volwassenen even hun kind zijn kan teruggeven. Dát is wat de traditionele clown voor heeft op zijn moderne afgietsel."

Circus blijft naar Bruno Chicky's ervaring een familiespektakel. Als hij daartoe ooit de kans krijgt (wat er overigens dik in zit) is Bruno er klaar voor om jonge mensen tot traditionele clown op te leiden. Maar eerst en vooral staat een bezoek aan zoon Serge met echtgenote en twee kleindochters in het Australische Sidney op het verlanglijstje. Serge maakte gedurende ruim 25 jaar circusfurore als jongleerder Serge Percelly en trad onder meer op in het Lido in Parijs. Maar dat is een ander verhaal.

Fons Jacobs

Adverteren in *de Zemstenaar*?

Bel op 0479/66.46.66 of 0475/42.02.76.

Of mail naar adverteren.dz@gmail.com.

Bakkerij Perremans
Brusselsesteenweg 301
1980 Eppegem
Tel.: 015/611532 Fax: 015/617959

Café DEN ACHTSTEN DAG
Bij Yvonne en Frank
For Drinks & Swings
Brusselsesteenweg 472
Mechelen
(bij Zemst)

groenten & fruit
LAURENT
Tervuursesteenweg 508
1982 Elewijt
Tel. 015-61 37 91
fax 015-61 16 01
H.R.B 630 818
B.T.W. BE 464 223 489
Open
Weekdagen
08.00u - 19.00u
Zaterdag, zon- en feestdagen
09.00u - 18.00u
Rustdag donderdag

DAKWERKEN
DE RIDDER b.v.b.a.
Dynastiestraat 82
1982 Elewijt
0472 33 71 10
0473 83 22 15

HOBBYPATCH
Maandag, dinsdag, woensdag en zaterdag van 9.30 uur tot 12.30 uur en van 13.30 uur tot 17.30 uur.
Bij Diana Behets
Tervuursesteenweg 328
1981 Hofstade
Tel.: 015/61.79.36
Kreatieve Handwerkwinkel

de Zemstenaar BLAAST EERSTE KAARSJE UIT

ZEMST - *de Zemstenaar* BESTAAT PRECIES ÉÉN JAAR. HET IS INDERDAAD AL TWAALF MAANDEN GELEDEN DAT HET EERSTE NUMMER VAN UW EN ONS BLAD VAN DE PERSEN ROLDE. LIEVER DAN DE LEZER TE VERVELEN MET EEN OPSOMMING VAN WAT ER DE VOORBIJE MAANDEN VERKEERD LIEP OF WAT BIJZONDER VLOT TOT STAND KWAM, LATEN WE ENKELE ZEMSTENAREN AAN HET WOORD. ONZE REPORTER FONS JACOBS SPROKKELDE ONDERSTAANDE REACTIES BIJEEN.

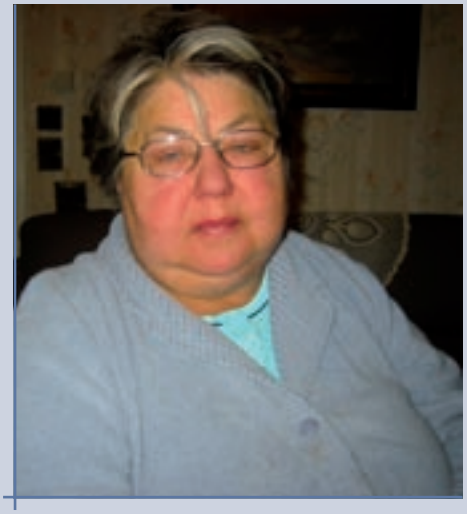

VICTORINE EEMAN(+): VENSTER OP GEMEENTE

HOFSTADE – Gedurende dertien jaar was Victorine Eeman (64) een meer dan verdienstelijke verzorgster en bejaardenhelpster in het rusthuis Relegem in Zemst. Eén jaar geleden werd ze zelf ziek. Victorine kampt met hartproblemen en is zwaar suikerziek. Dat verhindert haar veel contact met de buitenwereld te hebben. Voor haar is ***de Zemstenaar*** een venster op de gemeente waarin ze zoveel jaren sociaal actief was. "Overigens blijf ik zo goed en zo kwaad als dat gaat, graag van de dingen op de hoogte. ***de Zemstenaar*** speelt hier voor mij sinds een jaar een onverwachte en belangrijke rol. Ik ben er van overtuigd dat dit voor veel andere mensen die soms eenzaam zijn", eveneens het geval is. "Wat in Zemst leeft, vind ik in dit maandblad terug", zegt Victorine die zich ook positief uitlaat over het officiële gemeentelijke infoblad dat ze in haar brievenbus vindt.

"Het stemt me blij dat ***de Zemstenaar*** zich buiten de gemeentelijke politiek houdt."

Van de gelegenheid die ze krijgt haar zegje in ***de Zemstenaar*** te doen, maakt Victorine graag gebruik de collega's van vroeger en de vrienden die ze regelmatig op bezoek heeft, voor die genegenheid te danken. "Ze hebben zelfs mijn kerstboom versierd. Zonder hun hulp zou ik het nooit redden", pinkt ze een traantje weg.

MARC CEENAEME: VERRIJKING

ZEMST – "Deze uitgave is een verrijking voor Zemst, voor de Zemstse verenigingen en voor het culturele leven in Zemst", feliciteert Marc Ceenaeme een jarige ***de Zemstenaar***. Ceenaeme is voorzitter van 5 in 1, Gazet van Groot Zemst.

Hij zegt: "***de Zemstenaar*** brengt beschouwende artikels, die je gerust altijd en overal kan lezen, niet echt tijdsgebonden en over een groot gamma van onderwerpen. Dit bewijst nogmaals dat ook op kleinschalige manier een blad leefbaar en haalbaar kan zijn."

Als we hem vragen naar een aantal opmerkingen, vindt Marc Ceenaeme dat ***de Zemstenaar*** in de toekomst aan de layout en het algemeen beeld van ***de Zemstenaar*** moet werken. "Momenteel is dat nogal verwarrend en niet fris noch jong genoeg voor een nieuw blad dat iedereen in de gemeente wil aanspreken."

Minder gelukkig is Ceenaeme bovendien met de keuze van 'onafhankelijk'. "Door dit zo dikwijls te benadrukken, is er twijfel of ***de Zemstenaar*** wel degelijk onafhankelijk is. Trouwens, waarom niet uitkomen voor wie of wat je staat, niks is overtuigender dan duidelijk te zijn naar de lezer toe."

Bovenal is Marc Ceenaeme "als verantwoordelijke uitgever van 5 in 1 blij dat ***de Zemstenaar*** bestaat. Hoe meer uitgaven er zijn in Zemst, hoe beter voor de burger en zeker voor de alertheid van ieder blad. Iedereen probeert de beste te zijn en concurrentie is gezond."

RAF BONTE: BESTAANSRECHT BEWEZEN

EPPEGEM – Journalist en medewerker aan o.a. Het Nieuwsblad en Passe Partout Raf Bonte steekt een pluim op de hoed van ***de Zemstenaar*** voor het elke maand afgeleverde product. Naar zijn mening heeft ***de Zemstenaar*** zijn plaats verworven en krijgt het initiatief gestalte dank zij een goede en sterke ploeg medewerkers.

Raf Bonte: "Bij sommigen was er bij aanvang iets van *het zoveelste*. Zoveel nummers later moet je toegeven dat het er best mag zijn. Verdienste van ***de Zemstenaar*** is dat het maandblad gemaakt wordt door en voor de Zemstenaars. ***de Zemstenaar*** heeft ondertussen zijn bestaansrecht bewezen. Evenwichtig samengesteld met nieuwtjes die anders wellicht nooit het licht zien en toch vertellen wat er leeft in onze gemeente. Er zit duidelijk een professionele hand achter de samenstelling. Technisch kan men zich soms vragen stellen. De foto's in zwart-wit zijn soms van lage kwaliteit, maar dat probleem kan best opgelost worden. Redactioneel moet er scherp toegekeken worden op de lengte en op de verhaallijn van sommige bijdragen."

Louis Vanreleghem: warm en vriendelijk

ZEMST – "***de Zemstenaar*** is een mooi initiatief. Ook al omdat het een infobrochure is alleen voor de Zemstenaars", zegt gemeentesecretaris Louis Vanreleghem. "Ik vergelijk natuurlijk ook met de gemeentelijke brochure. Maar jullie kunnen het warmer, vriendelijker maken en meer over de mensen en de verenigingen schrijven. Bij de gemeente is dat officieler, afstandelijker, neutraler. ***de Zemstenaar*** beschikt over een uitgebreide groep reporters, die goed geïnformeerd zijn over wat er leeft bij de mensen."

Vanreleghem vraagt zich af of er niet moet overwogen worden met de gemeente om het tijdstip van uitgifte van ***de Zemstenaar*** en het gemeentelijke informatieblad Zemst Info beter op mekaar af te stemmen. Als het ene blad in het begin van de maand en het andere rond het midden van de maand verschijnt, dan krijgen de Zemstenaren iedere veertien dagen diverse informatie toegespeeld. "Op die manier kunnen er snel berichten of dringende aankondigingen gepubliceerd worden", vindt Louis Vanreleghem, die ***de Zemstenaar*** feliciteert en "aanspoort om op de ingeslagen weg verder te gaan."

*De eerste reactie komt uit de mond van Victorine Eeman die enkele dagen na het interview onverwacht overleed. Zaterdag 30 december had haar uitvaartdienst plaats in de kerk van Hofstade en op dinsdag 2 januari werd haar asurne op de begraafplaats geplaatst. Victorine was bijzonder opgetogen dat **de Zemstenaar** haar opzocht voor een gesprekje. Heel wat mensen en vooral de ouderen ons ons, herinneren zich haar als een enthousiaste verzorgster en bejaardenhelpster in het rusthuis Relegem in Zemst. Als ultiem eerbetoon aan Victorine drukken we haar mening waarin ze zich een laatste maal tot 'haar' mensen richt en de laatste foto die van haar werd gemaakt, af zoals die aanvankelijk tot stand kwamen.*

VERANDA THOMAS BVBA

Fabrikant van:
Veranda's - pergola's
Ramen - deuren
Zonweringen
Metselwerken - vloeren

Gratis:
bestek
&
voorontwerp
&
bouwaanvraag

Super-isolerende beglazing Kw 1,1
ZONDER MEERPRIJS!
Elewijtsesteenweg 114 - 1980 Eppegem - 015 / 61 72 72

Thomas Import Design

Maatwerk
Teak indoor, outdoor
Loom, rotan
Badkamermeubels

Leuke koopjes
tijdens soldenmaand

www.tidimport.be
Elewijtsesteenweg 114 - 1980 Eppegem - 015/61 72 40

Chiro bouwt lokalen en realiseert speelbos

HOFSTADE – Chiro Hofstade ziet een meer dan vijftien jaar oude droom in vervulling gaan. In de zomer van het pas aangebroken jaar gaat de bouw van de nieuwe lokalen van start. Aan de Ossebeemden stelde het gemeentebestuur enkele hectaren grond ter beschikking.

Een bouwcomité, een milde architect en enkele technisch bekwame chiromensen stelden concrete plannen op, waarvan de kosten op 215.000 euro worden geraamd. Een gedeelte van dat geld komt van een gemeentelijke subsidie, eigen geld, de sponsortocht van Marcel Deprins naar Santiago de Compostela en bedrijven en handelaars die worden aangesproken. Er is echter nog een hoop geld te tekort. HOL, de Hofstaadse (recente) Oudleiding heeft daarom een online sponsorsysteem ontwikkeld, in samenwerking met de chiro-webmaster. Sympathisanten kunnen daar een digitale steen kopen of een steunkaart van een benefietshow op 9 februari. Langs deze weg kan ook de sponsortocht van Marcel Deprins gesteund worden.

Wie de Chiro van Hofstade een warm toedraagt, gaat best eens kijken op www.chirohofstade.be.

De nieuwe lokalen zijn niet de enige zorg van Chiro Hofstade. Leiding en HOL toveren ook het bos dat aan de speelweide en de bouwplaats grenst, tot een echt speelbos om. "We doen dat samen met GO4Nature", vertelt oudleidster An Deprins.

"Enkele chirosympathisanten zijn gestart met de aanleg van het speelbos. In samenspraak met Natuurpunt wordt er ook een minireservaatje aangelegd en zijn er bomen verkapt en verjongd." Het mooie van dit speelbos is dat het openbaar domein is. Iedereen mag er gratis de natuur komen ontdekken.

An Deprins: "Het is aan Chiro Hofstade om regelmatig de handen uit de mouwen te steken. Zij moeten ervoor zorgen dat het goed onderhouden wordt. Als we goede afspraken maken, kan dat geen probleem zijn."

Het project zal in het najaar 2007 af zijn. Van dan af is iedereen welkom om naar hartelust te komen spelen in het bos.

De La Zembla-redactie

Century 21 Woonservice

Brusselsesteenweg 106
1980 Zemst
Tel: 015/62.16.06
Fax: 015/62.11.14
www.century21-woonservice.be
E-mail: century21woonservice@skynet.be

Wij zijn dringend op zoek naar woningen en appartementen voor mensen die graag in deze buurt willen wonen en bij ons een aanvraag hebben ingediend!

Overweegt u om uw eigendom te verkopen?
Of kent u iemand die zijn of haar eigendom verkoopt?
BEL ONS!
015/62.16.06
Omdat u de beste service verdient

BANK en VERZEKERINGEN
KANTOOR André VAN PRAET
Brusselsesteenweg 73 te 1980 ZEMST
Tel: 015/61.30.03 Fax: 015/61.03.06
Onafhankelijke makelaar CBFA attest nr. 45769
On nr 0466 792 803
E-mail: kantoor.van.praet@skynet.be

ONDERHOUD & PLAATSEN VAN CV, SANITAIR- & GASINSTALLATIES

Geregistreerd aannemer
Onderhoud met wettelijk attest
Gratis offertes
Verschillende referenties

KASTEELSTRAAT 26 - 1982 ZEMST - ELEWIJT
015 / 61.71.22

Walter De Kok
Graaf de Bailletstraat 38 - 1980 Zemst
Fax: 015/33.80.23
Gsm: 0495/25.30.85 - 0496/96.82.53
walterdekok@pandora.ba
Buitenschrijnwerk - Vliegramen - alu - pvc - hout
Zonnewering - Zomeractie: Zonnetenten
Gratis motor bij 3-buisschermen

Opening nieuw schoonheidssalon
ALLES ONDER 1 DAK
>>pedicure
>>manicure
>>nagelstyliste
>>gelaatsverzorging
>>lichaamsverzorging
>>epilaties
>>massages
>>Hot Stone massage
Brusselsesteenweg 233
1980 Eppegem
Tel-Fax: 015/61.07.02
www.coiffure-pascale.be

www.aroproducts.be
email: aroproducts.nv@pandora.be
tel 015/61 85 85
fax 015/61 72 81

BAKE-OFF VLEESWAREN DELICATESSEN KAZEN KONSERVEN

Showroom & kantoren
Hoge Buizen 15
1980 Zemst

- Nieuwbouw
- Renovatie
- Industrieel
- Verlichting

0495/35 35 28

www.beukelaers.be

DRANKENCENTRALE LOUIS NIJS
BIEREN EN WIJNEN

GROOT ASSORTIMENT VAN BIERMANDEN NAAR IEDERS SMAAK EN BUDGET.

Graaf Cornetstraat 24
1981 Zemst - Hofstade
Tel. 015/61 11 40
Fax 015/61 79 54

Herstelling van alle merken - Verkoop jonge occassiewagens

Pascal Vandereviere
zaakvoerder

Vandereviere b.v.b.a.

Tervuursesteenweg 192-206, 1981 HOFSTADE
Tel. 015/61.13.23 - Fax 015/61.07.34 - Btw. 423.647.795
E-mail garage.vandereviere@telenet.be

de wit
DE WIT C.V.
VERZEKERINGSMAKELAARS
Leopoldstraat 56 - 2800 Mechelen
Tel. 015 / 43 38 99 - Fax 015 / 43 38 87
Privé: Stationslaan 27 - Zemst - 015/62 00 65

GEERT LUYCX
Schoolstraat 9 - 1980 Zemst - 015 / 61 37 96
Sanitair en loodgieterij
Algemene lood-, zink- en koperwerken
Hellende en platte daken
Bekleden van goten
Afstellen van gastoestellen
ONTSTOPPINGSWERKEN 24/24

Bauvall Trans
Bautmans - Vallinga
Nat. en Internat. Transport
Eppegemsestw 18
1982 Elewijt
Tel.: 015/61.60.87
Fax: 015/61.66.12
bauvalltrans@skynet.be

Cafe Normandie
bij Jeeke
Hoogstraat 27 1980 Zemst
0475/60.05.58
Donderdag gesloten

HANDELAARS KLINKEN

Foto Jean Andries

OP HET NIEUWE JAAR

HOFSTADE - OP 6 JANUARI – DRIEKONINGENDAG – ORGANISEREN DE VERENIGDE HANDELAARS VAN HOFSTADE VOOR HET EERST EEN NIEUWJAARSDRINK OP HET KERKPLEIN. WAT MOETEN WIJ ONS DAARBIJ VOORSTELLEN? EN WAT IS DE REDEN VAN DIT NIEUWE INITIATIEF? OP DIE VRAGEN GEEFT CARL VANDERYKEN, DE NIEUWE VOORZITTER VAN VHVH, EEN ANTWOORD.

Carl Vanderyken, wat is precies de bedoeling van dit nieuwe initiatief?
In de eerste plaats is het een geste van de handelaars naar de bevolking van Hofstade toe. De inwoners van Hofstade zijn onze belangrijkste klanten, het hele jaar door. Ter gelegenheid van het nieuwe jaar willen wij iets terugdoen. Maar het is méér dan dat. Het is ook een gelegenheid om elkaar te ontmoeten in een andere sfeer. Niet als handelaars tegenover klanten, maar als Hofstadenaren onder elkaar. In een gemoedelijke, ontspannen sfeer.

Is dat in vervanging van de traditionele kerstboomverbranding?
Ja en neen. Kerstbomen verbranden is niet zo'n ecologische bedoening als men wel denkt. De ozonlaag wordt daar niet beter van. En met de nieuwjaarsdrink willen we de mensen wel iets méér bieden dan alleen maar een groot vuur.

Wat mogen we dan verwachten?
Non-stop animatie voor jong en oud. Flipo de ballonnenclown zal de kleinsten een onvergetelijke avond bezorgen, er is een optreden van *Kinderen*

CRYSTAL CLEAR microdermabrasie nu bij Bio-Esthetiek Angélique, Zemst

Altijd in de pers, altijd in het nieuws ...

Internationale beroemdheden als Gwyneth Paltrow, Cameron Diaz, Jude Law, Madonna of dichterbij huis Sofie, Paul Michiels, Zohra, Marleen Merckx, Belle Perez, ... zijn overtuigde gebruikers van de revolutionaire huidbehandelingen van Crystal Clear.

Daarbij komt nog de positieve berichtgeving in de media waardoor Crystal Clear een vaste plaats als een van de beste merken in de schoonheidsbranche over heel de wereld heeft veroverd.

• Crystal Clear Microdermabrasie concept
Het succes is te danken aan het feit dat het een behandeling is voor een groot aantal verschillende huidproblemen, gaande van lijntjes en rimpeltjes tot meer diepgaande acne-littekens of pigmentvlekken. Ook Het Greet Rouffaer Huis, waar brandwondenpatiënten nazorg krijgen, werkt met Crystal Clear zodat ook op medisch vlak de reacties meer dan positief zijn. Het is de zachtste en meest gecontroleerde peeling om een frisse en jongere huid te bekomen en resulteert in een zichtbare verbetering van alle onregelmatigheden in de opperhuid.
• Resultaat onmiddellijk zichtbaar
Profiteer nu van onze originele actie: laat één helft van uw gelaat vrijblijvend behandelen en overtuig uzelf van het schitterende resultaat! Zowel voor vrouwen als voor mannen.

Angélique
BIO-ESTHETIEK

Verpleegkundige – Schoonheidsspecialiste
Bovenweg 33 te 1980 Zemst
Tel: 015/62.09.90 GSM: 0475/959.377
www.bio-esthetiek.be
Enkel op afspraak!

EINDELIJK DE SCHOONHEIDSBEHANDELING VAN DE STERREN EXCLUSIEF IN EIGEN REGIO!

voor de Samenleving, er kan gedanst worden op de muziek van DJ Rudi. Men kan er nieuwtjes uitwisselen, napraten over de feesten… bij een natje en een droogje die tegen democratische prijzen verkrijgbaar zijn.

6 januari, dat is ook Driekoningendag.
Er is een gratis consumptie voor alle kinderen verkleed als één van de drie koningen. Wij voorzien ook driekoningenkoek voor de eerste honderd gezinnen. En wie een boon in zijn koek vindt, krijgt één van de vele prachtige prijzen aangeboden door de handelaars van de VHVH.

Mogen we zeggen dat er een nieuwe wind waait door de Verenigde Handelaars van Hofstade?
Zeker, maar die nieuwe wind is er al langer. Het hoogtepunt van 2006 was natuurlijk de braderij. Het succes ervan schept verwachtingen voor de toekomst en ook verantwoordelijkheden. Daarom hebben wij meer structuur nodig. Wat begonnen is als een feitelijke vereniging van enkele handelaars, is intussen uitgegroeid tot een volwaardige vzw. Vandaag is de vzw Verenigde Handelaars van Hofstade (VHVH) een feit en de statuten zullen in de komende maanden gepubliceerd worden in het Staatsblad.

Wie zit er achter de nieuwe vzw?
De stichtende leden zijn Nadia Schueremans (secretaresse), Diana Behets, Werner Keersmaekers (penningmeester), Dirk Van Roey en ikzelf. De VHVH telt momenteel al een dertigtal leden. Zij zijn de échte bestaansreden van de VHVH en zij zijn het die, ieder op hun manier, het succes ervan verzekeren."

Waarom werd u als voorzitter gekozen? U bent toch geen handelaar. Of wel?
Ik ben zelfstandig consulent, maar geen handelaar. En bovendien geen geboren Hofstadenaar, al moet ik zeggen dat mijn vrouw en ik ons van de eerste dag – nu bijna vier jaar geleden – thuis gevoeld hebben in Hofstade. Een inwijkeling als voorzitter, dat heeft zo zijn voordelen. De VHVH is eigenlijk één grote vriendenclub en ik, ik sta daar een beetje buiten – niet boven. Dat, en mijn grijze haren zeker, geven mij een zeker aanzien…
Kennis maken met de VHVH en bijpraten kan dus op de nieuwjaarsdrink op zaterdag 6 januari 2007 vanaf 18.30u op het Kerkplein van Hofstade.

Rokers in de tent

EPPEGEM – De uitbater van de cafetaria van de Schranshoeve plaatst tijdens de wintermaanden een verwarmde en verlichte losstaande tent. In die tent kunnen rokers terecht zonder dat ze de niet-rokers storen. Van 1 januari af geldt in eetgelegenheden een algemeen rookverbod.

FoJ

Café 't Steen
bij Chris en *Alain*
Rubenslaan 2 - Elewijt
Alle dagen open vanaf 10 uur - GROOT ZONNETERRAS
DE BESTE PINT VAN DE STREEK !
Specialiteit : echte Trappist
Elke zondagavond : VOETBALUITSLAGEN

ultraviolet
bloemen & co

Brusselsesteenweg 86 1980 Zemst tel & fax 015 61 28 87

MEYSMANS J. b.v.b.a
- Grondwerken - Afbraakwerken
- Leveren van zand, teelaarde
- Nivelleren van terreinen en parkings
- Lossen en laden van schepen
- Verhuur kranen, bulls, dumpers

Brusselsesteenweg 383
1980 EPPEGEM
Tel.: 015 / 61.26.68
Fax: 015 / 61.64.75

CAFE RUBENSHOF
BIJ LIEVE
CARDIJNSTRAAT 17 EPPEGEM
tel. 015/62.33.42
ZAAL VOOR FEESTEN, VERGADERINGEN,...
RUIME PARKING EN ZOMERTERRAS
LOKAAL VAN TALRIJKE VERENIGINGEN
MAANDAG RUSTDAG

AL VERHUUR B.V.B.A.
VERHUURT HET MATERIEEL VOOR KARWEI EN FEEST
NU: **Feesten:** **tenten - stoelen - tafels - banken - borden - bestek - glazen - enz....**
Tuin: **gazonverluchters - hakselaars - kliefmachines - freesmachines - enz.....**
Mechelsesteenweg 724 - 1800 Vilvoorde - Tel. 02/253.30.30 - Fax 02/253.45.65
www.alverhuur.be - info@alverhuur.be

FC Eppegem: drie herfstkampioenen bij de jeugd

Kadetten A zonder puntenverlies

De kadetten A werden herfstkampioen met het maximum van de punten. Trainer Carlo Van Roost (topscorer van de eerste ploeg) is een goede leermeester. De aanvallers scoorden meer dan 100 doelpunten en de verdediging kreeg slechts 4 tegendoelpunten. "De basis van het succes is gelegd bij de miniemen en kadetten. Ook toen waren ze dicht bij de titel", weet jeugdcoördinator Michel Van Campenhout.

Kamiel Hendrickx, Chesta Nzabandora, Kenneth Jacobs, Olivier Stevens, Wout Lippens, Thymothy Michiels, Jeroen Walschaerts, Yves Hagenimana, Michel Pepermans, Maxime Van Campenhout, Diego Cooreman, Kenzie Lenaerts, Brian Rampelberg en Dennis Carsauw. Met hun trainer Carlo Van Roost, afgevaardigde Cyriel Hendrickx en jeugdcoördinator Michel Van Campenhout.

Foto's Jean Andries

DVE
ELEKTRICITEIT bvba
TEL 015 62 00 29 0475 49 19 90
24/24
NIEUWBOUW - RENOVATIE - INDUSTRIE
HERSTELLING - DATABEKABELING
ACCUMULATIE VERWARMING - DOMOTICA
ALARMSYSTEMEN
DANY VAN EECKHOUT
Dorpsstraat 87 - 1982 WEERDE - Fax 015 62 30 12

MVS bvba
Vloerwerken
Mark Van Steenwinkel
Alle natuursteen - vloer- en tegelwerken
Zemstsesteenweg 87 - 1981 Hofstade (Zemst)
Tel.&Fax: 015 61 79 60 - GSM: 0476 21 81 60

Beauty Center Chanti
Chantal Verschelden
DORPSSTRAAT 87
1982 WEERDE
015/62.00.29
KOMT OOK AAN HUIS
Lichaamsverzorgingen, Gelaatsverzorgingen, Pedicure, Manicure, Ontharen, Plaatsen van gelnagels.
2 Zonnebanken begeleid door gediplomeerde zonnebankuitbater.
Verkoop verzorgingsproducten, fantasiejuwelen en cadeaubons.

GARAGE
Maurice
EPPEGEM
015 / 6114 42
VERKOOP
NIEUWE WAGENS
VW
MECHANISCHE
HERSTELLINGEN
EN CARROSSERIE
AUDI
SKODA
ALLE MERKEN
Brusselsesteenweg 395
1980 Eppegem - Zemst

Kadetten B: resultaat van een collectief geheel

De kadetten B staan na 13 wedstrijden alleen op kop. Wouter Keulemans, Joery De Wandeler en Chesta en Nzabandora scoorden een groot gedeelte van de 51 doelpunten. “Succes van de ploeg is belangrijker dan individueel succes. Herfstkampioen is het resultaat van een collectief geheel”, zegt trainer Sam Cox.

Wouter Van den Bruel, Vince De Bolle, Chesta Nzabandora, Brian Rampelberg, Michael Boegaerts, Yves Hagenimana, Wouter Keulemans, Joery De Wandeler, Orlando Huenaerts, Jerome Versees, Dennis Carsauw, Ayrton S’heeren, Jonad Mallinnus en Jonatha Vandendriessche met hun trainer Sam Cox en afgevaardigde Rudy De Wandeler.

Junioren bijna klaar voor het grotere werk

FC Eppegem trekt de kaart van de jeugd en dat stimuleert de junioren. De ploeg werd herfstkampioen, scoorde 51 doelpunten en kreeg slechts 22 tegendoelpunten. Iedereen kan scoren en gelegenheidsdoelwachter Tom Van Asbroeck is een betrouwbaar sluitstuk in een homogeen sterke verdediging.

Tom Van Asbroeck, Glenn Versees, Michael Beukelaars, Aristide Giramahoro, Bart Heylen, Maxime Huenges Wajer, Maarten Jacobs, Glenn Leemans, Jonas Nauwelaers, Bert Pauwels, Jean-Clement Selinda, Philippe Smets en Ken Van den Borre met hun trainer Pascal Ranquin en afgevaardigde Luc De Leener.

Jean Andries

Onze voetbalclubs genieten van een verdiende rust

ZEMST - De heenronde zit erop. We overlopen de periode van september tot december. Wie loste de verwachtingen in? Wie verwacht een betere terugronde?

FC Zemst Sp. herfstkampioen

(1ste met 40 punten)

FC Zemst Sp. loste de verwachtingen in. Met talent, werkkracht, jeugdig enthousiasme en *winning mood* behaalde de jonge garde van trainer Philippe Van Perck 40 punten in 15 wedstrijden en werd verdiend periodekampioen. Een perfecte illustratie van een uitstekende werking. En een eerste grote stap om de promotie naar derde provinciale waar te maken.

Voorzitter Jan Verdoodt:

"Natuurlijk ben ik als voorzitter blij met die herfsttitel. Maar als geen ander beseffen we dat de weg nog lang en moeilijk zal zijn. De basis van de successen zijn vorig jaar gelegd, met de keuze voor een nieuwe trainer die ermee akkoord ging om voluit de kaart te trekken van de eigen getalenteerde jeugd. Onze jongeren hebben vorig seizoen, toen we de promotie op het nippertje misten, kunnen rijpen. Daar plukken we nu volop de vruchten van. In sommige wedstrijden stellen we wel zes tot negen spelers van eigen kweek op. Hopelijk lukt het dit seizoen en kunnen we naar derde provinciale, een interessantere reeks, promoveren. In de huidige serie spelen immers ploegen, de KBVB onwaardig, die dan ook nog maar een handvol toeschouwers meebrengen.

De maand januari wordt beslissend: uit op Perk en thuis tegen RC en Sp. Schaarbeek. Als we die maand goed doorkomen, ziet het er pas echt goed uit."

KFC Eppegem

(2de met 29 punten)

KFC Eppegem verbaasde vriend en tegenstrever. De kampioen van vorig seizoen bleef tweeëntwintig wedstrijden op eigen veld ongeslagen. In tweede provinciale trok de ploeg de positieve lijn door.

Na elf wedstrijden op rij stond de ploeg alleen aan de leiding met twee punten voorsprong, de beste aanval en de beste verdediging. Met vele gekwetsten geraakte de ploeg in een dipje met twee nederlagen en te vermijden doelpunten tot gevolg. Een goed seizoen was aanvankelijk het streefdoel. Met slechts twee nederlagen en 29 punten kan de club terugblikken op een geslaagde heenronde.

FC Zemst SP., een stevig blok, met een mix van talent en ervaren rotten.

Foto Jean Andries

ALGEMENE BOUWWERKEN

B.V.B.A.
DE NIJS J.
MONIESTRAAT 53 - 1981 HOFSTADE
TEL./ 015-61 01 62 - FAX/ 015-61 74 83
E-mail: denijsj@telenet.be

DE NIEUWE MAALDER

TERVUURSESTEENWEG 170
1981 HOFSTADE
Tel. 015/61 16 88

VUILNISZAKKEN INCOVO
STEEDS IN VOORRAAD

Secretaris Benny Van Eycken:
"De club is meer dan tevreden over de eerste ronde. Tegen alle kopploegen hebben we gewonnen. Vooral positief is de goede samenhang van de groep, de inbreng van de jongeren en de sfeer. Met een gelijkaardige terugronde is het eerste jaar in tweede provinciale honderd procent geslaagd."

Verbr. Hofstade
(5de met 25 punten)

Na vier wedstrijden deelde Verbr. Hofstade de leiding met FC Eppegem. De ploeg verloor voor het eerst tegen Waterloo. Ook bij Eppegem trok de ploeg aan het kortste eind, maar ging van het veld als morele winnaar. De thuiswedstrijd tegen Waver-Limal was een ommekeer. Met 25 punten voor de winterstop werden de verwachtingen ingelost.

Voorzitter Walter Hendrickx:
"In de grijze middenmoot waren aanvankelijk de verwachtingen. De ploeg doet beter. Tegen FC Eppegem en Waterloo speelden we onze beste wedstrijden. Met overtuigende overwinningen tegen Oudergem, Meerbeek en Mont-Saint-Guibert hebben we aansluiting met de subtop. Met een gelijkaardige terugronde – en Dame Fortuna in cruciale wedstrijden aan onze kant staat – kunnen we nog voor verrassingen zorgen."

VV Eelewijt
(5de met 27 punten)

VV Elewijt begon met grote verwachtingen aan het nieuwe seizoen. Na vijf wedstrijden was de club de grote tegenvaller in Groot-Zemst. Het verloor driemaal en verzeilde in de kelder van het klassement. De nieuwe interim-trainer Danny Van Keer zette de kern weer op het goede spoor. De ploeg won bij VK Weerde, scoorde acht maal tegen GLC Woluwe, maar de ploeg kon de positieve lijn niet doortrekken bij FC Zemst. Het bestuur en speler-trainer Danny Van Keer kozen voor een andere oplossing. Met trainer Steve Van Langeraert werd een overeenkomst bereikt. Met drie overwinningen op rij klimt de ploeg van de 9de naar de 5de plaats.

Voorzitter Luc Deheyder:
"Een betere terugronde ligt in de lijn van de verwachtingen. In een reeks waarin alles kan gebeuren, hopen we nog enkele plaatsen te klimmen. De ganse ploeg met de nieuwe trainers werken aan dit objectief."

VK Weerde
(7de met 23 punten)

VK Weerde stuntte in de eerste helft van de heenronde. Met zestien punten en een gemiddelde van meer dan vier doelpunten per wedstrijd stond de ploeg aan de leiding van het klassement. Vele gekwetsten, onder wie sterkhouder Wouter Sels, speelden parten. De ploeg kende een dipje, trok ook aan het kortste eind tegen Zemst en nestelde zich in de middenmoot van de rangschikking.

Bestuurslid Jan Van Goethem:
"Alleen Sp. Schaarbeek was de betere van VK Weerde. Met een typeploeg in de terugronde en de uitzonderlijke sfeer in de groep, ligt een plaats in de topvijf in het bereik."

Jean Andries

MPS

- Garagepoorten en tuinpoorten
- Automatisatie van alle poorten
- Afsluitingen: hekwerk, hout en draad
- Toegangscontrole: parlo- en videofonie, codeklavier, badgesystemen
- tuinverlichting, draadloze lichtsturing

Als verdeler van Winsol helpen wij u graag verder met:

winsol

- Rolluiken
- Sectionale poorten
- Zonneschermen
- Screens en verduisterende rolgordijnen
- Automatisatie van deze produkten

Mechelse Poort Service
Werfheide 13 – 1981 Hofstade
Tel: 0474/75.65.15 – fax: 015/20.70.98
www.mechelsepoortservice.be
mechelsepoortservice@scarlet.be

Bezoek ons op Wonen 2007 in de Nekkerhallen van 27/01 tem 04/02

Hier adverteren?

Bel
0479/66.46.66
of 0475/42.02.76.

Mail
adverteren.dz@gmail.com

De prijslijst vind je op
www.dezemstenaar.com - adverteren

Dakwerken DE DONDER
Daalstraat 159
1851 Beigem - Grimbergen
Tel. 02/269 93 30 - Fax 02/269 58 05

- *Nieuwbouw, timmerwerk, zinkwerk en dakbedekking*
- *Dakvernieuwing: leien, pannen, kwaliteitsrofing (resitrix)*
- *Dakgootbekleding in PVC*
- *Gootreparaties*
- *Plaatsen van dakramen en lichtkoepels*
- *Gevelbekleding in diverse materialen*

BETON VAN DIJCK

AFSLUITINGEN
SIERBESTRATING
BOUWMATERIALEN
GRONDWERKEN
KLINKERS & TEGELS

Tervuursesteenweg 63
1820 Perk (Steenokkerzeel)
Tel. 015 61 13 49
Fax 015 62 09 43
GEREGISTREERD AANNEMER

Tuinhout - Carports - Afsluitingen
Klinkers en tegels - Afwateringssystemen

Lezers in de pen

De bijdrage Marijn in Ecuador in het decembernummer van *de Zemstenaar* lokte uiteenlopende reacties uit. We ruimen graag plaats voor de commentaren van een aantal lezers dat na het lezen van dit artikel zijn gevoelens verwoordde. Uit Ecuador reageerde ook Marijn. Zijn mailtje drukken we eveneens af.

"Er ligt mij iets op de maag na het lezen van het artikel *Marijn in Ecuador*. Ik begrijp dat er even kan gelachen worden met cultuurverschillen of andere gebruiken dan dewelke we gewoon zijn in ons eigen landje. Maar als het een ganse pagina duurt, zonder dat er ook positieve of meer genuanceerde verhalen worden verteld, dan krijg ik het benauwd. ***de Zemstenaar*** is een leuk en informatief blad, dat vaak sociaal betrokken personen aan het woord laat. Vandaar mijn verbazing bij het lezen van dit verslag m.b.t. Ecuador, waarin spot de hoofdtoon voert. Ik hoop dat geen enkele Ecuadoriaan dit leest … want hier bekruipt me heel sterk het koloniale meerwaardigheidsgevoel.
Ecuador heeft inderdaad niet dezelfde ziekenzorg, infrastructuur noch sanitaire voorzieningen tot in het kleinste bergdorp. Maar moet de gemiddelde Ecuadoriaan daarop afgerekend worden? Ik mis hier toch een beetje de verdraagzaamheid, het respect en de eerbied voor het 'anders zijn', die de laatste tijd sterk leeft via evenementen zoals 0110."

Carine Van Hee, Hofstade

Met onbegrip, maar vooral met groeiende verontwaardiging, las ik het artikel *Marijn in Ecuador*. De termen die hij gebruikt om de plaatselijke bevolking te beschrijven, hebben mij diep geschokt. Enkele jaren geleden had ik eveneens, zoals Marijn van LaZembla, de gelegenheid om Ecuador te bezoeken. Wat mij in eerste instantie opviel was het enorme contrast tussen de fazenda's van de grootgrondbezitters, met exploitaties van duizenden hectaren, en de bedrijfjes van de armere Ecuadorianen, die van een dor stukje grond in

Schoonmaakwerken
Van de Veire
Jonathan

REINIGEN VAN GLASPARTIJEN, BUREELEN, WERKRUIMTES
TAPIJTREINIGING EN VLOERBEHANDELING
OPKUIS VAN NIEUWBOUW EN NA VERHUIS
REINIGING VAN ALLE KUNSTSTOFFEN EN METALEN
ONTMOSSEN PADEN, GEVELS EN DAKEN
POLIEREN VAN AANGETAST GLAS
LEEGZUIGEN EN REINIGEN VAN WATERCITERNES
INTERVENTIEOPKUIS NA OVERSTROMING OF BRAND

Brusselsesteenweg 269
1980 Eppegem
Tel. 015 61 43 91
Fax 015 62 00 54
GSM 0497 70 66 25
info@schoonmaakvdv.be
www.schoonmaakvdv.be

FEESTZAAL - TRAITEUR
AMADEUS
ZEMST-BOS
Tel. 015/61 70 82
GSM 0496/55 70 82
*Zaal **gratis** beschikbaar met onze traiteurdienst voor:*
Koffietafels - Doopfeesten - Communiefeesten - Familiefeesten - Huwelijksfeesten
Zaal voor 10 tot 70 personen
E-mail: traiteur.amadeus@skynet.be
Fijne Franse keuken **Chef aan het fornuis**

de Andes trachten te overleven. In een guur en onherbergzaam gebergte bewerken zij een lapje grond van amper enkele aren groot, zonder gebruik van enig landbouwwerktuig of enige vorm van bemesting. Hun woonst is een armelijke hut zonder het minste comfort. Sommigen uit dit verpauperde volk zien het niet meer zitten en trekken naar de grote steden, waar zij terechtkomen in de anonimiteit en de totale ondergang. Het enige wat zij nog kunnen, is vragend een hand opsteken naar een voorbijganger, het leven en de hoop in hun ogen voorgoed gedoofd.
Ecuador is ook het Amazonewoud en de kuststreek langs de Stille Oceaan. Maar overal tref je die schrijnende toestanden van mensen van mensen die in onmogelijke situaties willen overleven. Het zijn mensen zoals wij, met veel verwachtingen in het leven, met geloof en hoop en liefde, maar ook veel teleurstellingen, vooral veel teleurstellingen. Een bezoek aan vreemde culturen is altijd een confrontatie met andere gewoonten. Respect is hier dan ook een noodzakelijke attitude.

Jeanne Peeters, Weerde

Ik wens hier mijn verbijstering te uiten over de ongewoon grove en beledigende manier waarop het reisverslag van Ecuardor geschreven is. Niemand en geen enkel land verdient het om op zo'n onrespectvolle manier in de kijker gezet te worden.
Zoals ieder land in de wereld heeft ook Ecuador zijn fraaie en minder fraaie kanten. Iemand met een beetje ervaring met andere culturen of andere continenten weet dergelijke dingen juist te appreciëren of tenminste te plaatsen. Ik ben er zelf 10 weken geweest, maar niets van wat in het artikel lees kan ik herkennen.
In Ecuador heeft de meerderheid van de mensen niet de luxe om naar Europa te kunnen reizen. In Ecuador heeft de meerderheid van de mensen zelfs niet de luxe om te weten waar Europa ligt. Diezelfde meerderheid tracht iedere dag te overleven, op een aartsmoeilijke, maar tegelijk eerlijke en eervolle manier.

Marc Devliegher, Eppegem

Wat misschien niet zo duidelijk uit mijn beschrijving van Ecuador naar boven kwam, is dat dit werkelijk een (soms letterlijk) adembenemend land is, waar achter elke besneeuwde bergtop wel een uitgestrekt, tropisch landschap op een avonturier ligt te wachten en waar achter elke boom verschillende met uitsterven bedreigde diersoorten om de aandacht van verbaasde toeristen vechten. En waar (waarschijnlijk nog het belangrijkste) de inwoners steeds de humor van elke tegenslag inzien en allemaal voorzien zijn van een gezonde dosis relativeringsvermogen …

Marijn, Ecuador

Brems Bouwmaterialen
Linterpoortenlaan 48
1980 Zemst
Tel.: 015 61 01 44
Fax: 015 61 04 63
www.bremsnv.be

TVC
TRANSPORT-VAN CALSTER
A.VAN CALSTER & ZONEN
B.V.B.A.
MAZOUT — KOLEN — VERVOER
Driesstraat 144 Tel. 015 61 12 51
1982 Elewijt Fax 015 61 22 31
BTW BE 418.401.184 ING 310-0197663-63
Website : www.vancalster-bvba.be
E-mail : info@vancalster-bvba.be

MEUBELEN - SCHRIJNWERKERIJ
KEUKEN- EN ALLE MAATWERKEN
GUNS
Steenweg op Elewijt 10
EPPEGEM
Tel. 015/61.22.12
GSM 0475/93.67.41

Pilots Wanted

Ons luchtvaartverleden is zonder twijfel onze grootste motivatie. Deze unieke roots voel je in elk van onze auto's. Een Saab is helemaal rond de bestuurder ontworpen. Precies zoals de cockpit van een vliegtuig rond de piloot zit. Kom langs bij Jubel Motors voor een testrit en u zal meteen begrijpen waarom we zeggen : "Pilots Wanted". Er is al een Saab vanaf €20.990 nettoprijs.*

* SAAB 9-3 SPORT SEDAN 1.8l.

Saab "Test flight"
nu bij
Saab Jubel Motors nv

SAAB

Saab Jubel Motors N.V.
Jubellaan, 88 • 2800 Mechelen
TEL. 015 43 20 00

IVECO
Garage Verstraeten
Brusselsesteenweg 185
1980 Eppegem Zemst
Tel: 015/61.28.61
www.garageverstraeten.be

Shell
Tankstation SHELL
Brusselsestwg 197
Tanken 24/24
SMEERMIDDELEN

Hier adverteren?

Bel
0479/66.46.66
of
0475/42.02.76

Mail
adverteren.dz@gmail.com

EPPEGEM – André Vandermeiren (67) en Bob Van Steenbergen (63) beëindigden met de installatie van de nieuwe Zemstse gemeenteraad, hun mandaat als schepen. Vandermeiren (CD&V) breekt met de actieve politiek, maar Van Steenbergen (Sp.a) neemt zijn mandaat als gemeenteraadslid op. Beiden blikken op hun afgelopen schepenambt terug.

André gaat …

André Vandermeiren was 24 jaar lang schepen. In die bijna kwarteeuw was hij verantwoordelijk voor onderwijs, cultuur, leefmilieu en aanverwanten. Hij houdt de actieve politiek voor bekeken, maar blijft wel lid van de CD&V. "Ik zal nog naar de partijvergaderingen gaan, maar niemand hoeft er bang voor te zijn dat ik voor **schoonmoeder** ga spelen", stelt hij gerust.

Als het voor André Vandermeiren te herdoen was, dan zou hij het allemaal op dezelfde wijze heraanpakken. "Sommigen beweren dat het onmogelijk is, maar ik heb wél vrienden gemaakt in en via de politiek. Uiteraard wordt wie vriendschap met sommigen sluit, vijand van anderen."

De ex-schepen is het niet eens met het negatieve beeld dat sommige mensen van politiek en van politici ophangen. "Uiteraard zitten er – ook in onze eigen Zemstse rangen – sjoemelaars tussen. Maar wie aan politiek doet is doorgaans door sociale bekommernis voor zijn medemens gedreven."

Op onze vraag wat hem destijds tot schepen heeft gedreven en wat zijn motivatie was, blijft André het antwoord enigszins schuldig. "Ik heb me die vraag al dikwijls zelf gesteld. Ik heb de mensen altijd graag gezien. Aan politiek doen was voor mij aanvankelijk ook een hobby. Sinds zes jaar krijgen mandatarissen een meer dan behoorlijke vergoeding. Tevoren moesten we het met een soort van onkostenvergoeding stellen. Maar zoveel vrijwilligers die in het verenigingsleven zitten steken daar zelfs geld in. Dan hoeft een politiek mandataris zeker niet te klagen …"

André Vandermeiren hoopt dat er voor hem nu wat meer vrije tijd zal beschikbaar komen. Die ruimte wil hij opvullen in toneelkring Streven en als supporter van KV Mechelen en FC Eppegem. Hij denkt er bovendien aan om vrijwilligerswerk te gaan doen. "Bijvoorbeeld in het rusthuis", zet hij een deur op een kiertje.

André Vandermeiren krijgt in de toekomst extra tijd. Bijvoorbeeld om in de tuin te werken.

… maar Bob blijft

Van de 24 jaar dat Bob Van Steenbergen (SP.a) in de politiek zit, was hij 9 jaar schepen. "Dat had dertig jaar kunnen zijn, maar toen ik bij de fusie van onze dorpen tot de gemeente Zemst als raadslid verkozen werd, nam ik dat mandaat niet op", herinnert hij zich. "In mijn plaats zetelde toen Toine De Coninck."

De voorbije 9 jaar was Bob verantwoordelijk voor ruimtelijke ordening, openbare werken en financiën. In de zopas aangesneden legislatuur neemt hij zijn mandaat als gemeenteraadslid op. "Ik ga niet paternalistisch doen, maar ben bereid om mijn ervaring door te geven aan de twee jonge verkozenen in onze partij. Ik wil hen stimuleren zich in te zetten en te werken opdat ze uiteindelijk kunnen wegen op het beleid."

Bob Van Steenvergen houdt zijn brievenbus in de gaten. "Ik ga niet voor spek en bonen in de gemeenteraad zetelen."

Aan zijn voorbije schepenambt houdt Bob Van Steenbergen gemengde gevoelens over. "Ik vertrek in schoonheid. Onze partij boekte een beperkte winst van 1,2 % en we zijn er in geslaagd om de verjonging van het politieke personeel te bewerkstelligen."

Bob lag mee aan de basis van het gemeentelijk structuurplan, waarmee Zemst positieve bekendheid in gans Vlaanderen kreeg. Hij gaat daar prat op.

In de extra tijd die nu ook voor hem vrij komt, gaat Bob Van Steenbergen meer aandacht geven aan zijn gezin en aan zijn kleinkinderen. "Een zevende is op komst", verheugt hij zich. Veel lezen, zijn interesse voor heemkunde botvieren, fietsen en tennissen horen er ook bij.

"Maar ze moeten op het gemeentehuis niet gaan denken dat ik er voor spek en bonen ga bijzitten. De dossiers die ik kén, ga ik aandachtig opvolgen."

Bob wil ook in de toekomst een aanspreekpunt voor de mensen blijven. Vooral voor de sociaal zwakkeren staat zijn deur altijd open.

"In het verleden heb ik de genegenheid die ik van de ***kleine*** mensen kreeg steeds meer gewaardeerd dan de nepvriendschap die je soms in de politiek opbouwt. Dat zal ook in de toekomst zo blijven!"

Fons Jacobs

Lentecollectie van
ESPRIT
is binnen!!!!
Wekelijks nieuwe leveringen

Kikin

Stationslaan 69,
1980 Zemst
(Aan kerk en gemeenthuis)
015/34.67.85

http://www.kikin.be

Solden bij KIKIN

tot-60%

Geboortelijsten

vraag vrijblijvend informatie en ontvang
onze gratis catalogus.

VAN AESENDONCK
SIERSCHOUWEN

Hoge Buizen 57
1980 Eppegem
Tel. 02-751 50 14

Sierschouwen: stijl - modern - klassiek
in graniet - travertin - of andere materialen
Inbouwcassetten en kachels op hout - kolen - gas
Inox buizen: enkel- en dubbelwanden

Beha's, slips en nachtmode dames en heren
40% en 50%

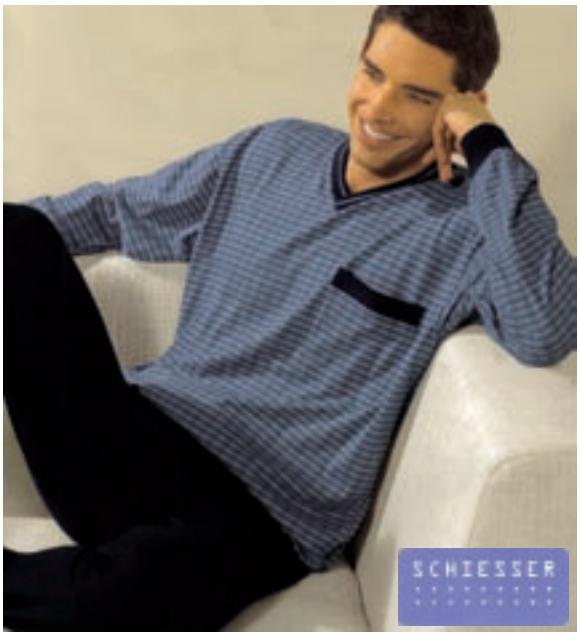

Bugattis
HOFSTADE - 015/62 08 96

Tervuursesteenweg 358
1981 Hofstade
Tel/fax: 015/62.08.96
www.lingeriebugattis.be

Lingerie, bad- en nachtmode voor dames en heren

VOOR ALLE GROENE KLUSSEN IN EN ROND JE TUIN:

DE GROENE KLUSSER

ECOLOGISCH TUINBEHEER ZONDER AFVAL

- Natuurrijke tuinen
- Natuurlijke omheiningen
- Snoeien fruitbomen e.a.
- Groeiende speeltuigen

Guy Berckmans
Vinkestraat 24 - 1981 Hofstade
GSM 0485 62 40 05
Voor meer info: www.degroeneklusser.be
of mail naar: info@degroeneklusser.be
Geregistreerd aannemer

Lid van:
WILDE WEELDE

ZEMST – Bart Coopman legde, samen met 50 andere burgemeesters in Vlaams-Brabant, einde van vorige maand op het kabinet van provinciegouverneur Lodewijk De Witte de eed af als burgemeester. Bart Coopman is daarmee, na Remy Merckx en Louis Van Roost, de derde burgemeester aan het roer van de fusiegemeente Zemst. Vlaams minister Marino Keulen keek op de eedaflegging toe.

Burgemeester Bart Coopman legt eed af

Bart Coopman legt de eed af als nieuwe burgemeester van Zemst.

In Vlaams-Brabant zijn er 65 nieuwe burgemeesters. In 65 % van de Vlaams-Brabantse gemeenten blijft de burgemeester van de vorige legislatuur zetelen. Het burgemeestersschap blijft in Vlaams-Brabant een mannenzaak. Slechts 9,5 % (of 6 burgemeesters) zijn dames. Dat ligt dicht bij het Vlaamse gemiddelde van 8 %.

De gemiddelde leeftijd van de burgemeesters in onze provincie bedraagt 53 jaar. De jongste burgemeester is 28 en de oudste 74 jaar. Bart Coopman wordt in april 40 jaar.

Parallel met de algemene tendens in Vlaanderen, scoorde vooral de CD&V goed bij de gemeenteraadsverkiezingen. De partij levert in 59 % van de gemeenten in Vlaams-Brabant de nieuwe burgemeester. Dat zijn 10 CD&V-burgemeesters méér dan bij de verkiezingen van 2000. De sp.a levert in 8 % van de gemeenten de nieuwe burgemeester (9% in 2000), de VLD in 19 % van de gemeenten (32 % in 2000).

Ook voor de coalities is er dezelfde tendens. De CD&V gaat erop vooruit, sp.a. blijft stabiel, VLD gaat achteruit. De CD&V maakt van 76 % van de coalities in Vlaams-Brabant deel uit; de sp.a. van 41 %, VLD van 38 %.

In 76 % van de gevallen is er een nieuwe coalitie. Dit cijfer moet genuanceerd omdat het in 27 % van de gevallen gaat om een wijziging van de kartelvorming. Kartels als Cd&V/N-VA, sp.a-spirit of sp.a-GROEN zijn pas ontstaan na de gemeenteraadsverkiezingen van 2000.

Burgemeester Bart Coopman verhuisde tien jaar geleden uit het West-Vlaamse Ingelmunster naar Hofstade omdat zijn echtgenote toen in Brussel werkte en hij in Antwerpen. Ondertussen is die situatie net omgekeerd. "We zijn in Zemst blijven wonen omdat we ons hier meteen aanvaard voelden", zegt hij. Bart Coopman kreeg als lijsttrekker 1.508 stemmen. In de vorige legislatuur was hij eerste schepen.

Fons Jacobs

Drugs op zak

MECHELEN – De politie van Mechelen betrapte bij een controle in de Uilmolenweg een 24-jarige man uit Zemst die drugs op zak had en die onder invloed van verdovende middelen was. De politie verbaliseerde de verdachte en nam de drugs in beslag. FoJ

Carmi
SCHOENEN

Brusselsesteenweg 129, Zemst
015/62.73.73
info@carmi.be - www.carmi.be

Je gaat er naar toe voor je lievelingsmerk

de broeck van laere
van camp coopman
advocaten

Jules Besmestraat 124
B-1081 Brussel

T + 32 2 423 00 42
F + 32 2 423 00 32
E info@dvvc.be
I www.dvvc.be

Tuinwerken Kristof

Lange Ravestraat 64
1982 Elewijt (Zemst)
tel. 015 61 16 21 • gsm 0476 22 65 30

Aanleg en onderhoud van tuinen

- algemene grondwerken
- terrassen, opritten in klinkers, blauwe steen, kasseien
- gras(matten)
- afsluitingen
- aanplantingen
- tuinarchitectuur (ontwerp)

- opkuisen tuinen
- snoeien van heesters, struiken, hagen, bomen
- vellen van bomen
- maaien van gras, verticuteren

Alles wordt meegenomen!
GRATIS VRIJBLIJVENDE PRIJSOFFERTE

Ordelijk en degelijk werk • Plantenkennis • Kennis snoeien

Winnaars van de tekenwedstrijd

We kregen prachtige tekeningen en knutselwerkjes toegestuurd. En omdat we écht niet kunnen kiezen welke de mooiste is, hebben we besloten om iedereen een prijs te geven.

Je kan alle kunstwerken bewonderen op onze website www.dezemstenaar.com.

Deze tekenaars winnen een verrassingspakket van *Hobbypatch*:

Faye Caluwe, 5 jaar
Ennio Algaba, 6 jaar
Jannes Beullens, 7 jaar
Simo Staessens, 9 jaar
Kjell Boleyn, 10 jaar

Deze tekenaartjes winnen een *Kikin*-waardebon van €10:

Louis Maghiels, 1 jaar en 3 maanden
Jutta De Bloeq, 1 jaar en 4 maanden
Bram Van der Perre, 1 jaar en 8 maanden

En dit zijn de winnaars van een lekker ijsje of frisco bij *De Kleine Linde, De Lente en het Eekhoorntje*:

Robbie Lebrun, 4 jaar
Flo Bohets, 4 jaar
Jurek Heylen, 4 jaar
Britt Holbrechts, 4 jaar
Liesje Van den Plas, 4 jaar
Joni Hermans, 5 jaar
Katja De Ridder, 5 jaar
Sara Van Win, 6 jaar
Koen Mangelschots, 6 jaar
Ella Van Steenwinkel, 6 jaar
Lowie Laerman, 6 jaar
Tine Van Win, 6 jaar
Dylan Goovaerts, 6 jaar
Tilly Vos, 6 jaar
Femke Van Der Borght, 6 jaar
Niels Reyns, 7 jaar
Dylan Forrez, 7 jaar
Silke Bagels, 7 jaar
Melissa Van haesendonck, 8 jaar
Robine Hauloy, 11 jaar
Sam Nauwelaerts, 11 jaar
Zander Waeterschoot, 11 jaar
John Van den Plas, 11 jaar

* Iedereen vindt binnenkort een briefje in de bus, met uitleg over de gewonnen prijs.

LAEREMANS
RAMEN BVBA

Heidestraat 97 • 1982 Weerde
tel. (015)61.19.55 • fax (015)61.81.04

select
KÖMMERLING
Belgisch topschrijnwerk

Liza, Anneleen en Martijn

ZEMST – Voor een seminarie rond immigratie gingen Liza (21), Anneleen (26) en Martijn (23) voor Jeugd Internationaal Zemst (JIZ) naar Israël. Daarna trokken ze door het land in het Midden-Oosten en zelfs Palestina deden ze even aan. Een indrukwekkende reis, vindt het drietal en ze kwamen dan ook terug met heel wat verhalen in hun bagage.

verkennen Israël en Palestina voor JIZ

De Zemstse jongeren werden samen met jongeren uit negentien andere Europese en Mediterrane landen op het congres van Internationaal Jeugdwerk verwacht. Ze volgden er lezingen over verschillende onderwerpen, maar het was vooral achter de schermen van het seminarie dat er contacten werden gelegd om eventueel nieuwe uitwisselingsprojecten met Zemst op touw te zetten. "Dat was eigenlijk het belangrijkste doel van de reis", vertellen ze, "en we hebben tijdens het congres veel mensen leren kennen. Al was het vooral tijdens onze rondreis dat we veel contact kregen met de jongeren in Israël en Palestina."

Onmenselijk

De rondreis door Israël en Palestina, een gevaarlijke onderneming volgens sommigen. "In Israël hebben we eigenlijk niets gemerkt van spanningen, wel in Ramallah (Palestijnse stad op de Westelijke Jordaanoever, nvdr). De sfeer in Palestina is echt helemaal anders. De mensen leven daar constant in stress en dat merk je. Iedereen ziet er daar tien jaar ouder uit. Dat was echt het indrukwekkendste", herinnert het gezelschap zich.

Het drietal kwam wel vaker in beklijvende situaties terecht. "Een keer moesten we langs het checkpoint tussen Palestina en Israël. Dat checkpoint is een poort in de acht meter hoge muur die de landen scheidt, die muur in het echt zien is trouwens heel anders dan hem op televisie bekijken. De Israëli's zitten boven in torens en schreeuwen bijna de hele tijd. Dat gaat er soms wel agressief aan toe, heel onmenselijk. Op lange termijn is dat een voedingsbodem voor terrorisme" vertellen Liza, Anneleen en Martijn.

Machteloos

Even slikken dus soms, daar in het Midden-Oosten. Toch wil het drietal geen al te negatief beeld van de landen scheppen. "Israël en Palestina zijn echt fantastisch en we hebben daar ook hele mooie momenten beleefd. We sliepen bijvoorbeeld in Jeruzalem of in een nederzetting bovenop een heuveltop waar we het gezang en de gebeden vanuit de moskees konden horen. Ook heel indrukwekkend."

Kortom, de twee landen, maar vooral hun inwoners, konden de harten van de jongeren van JIZ veroveren. "Sommige mensen waren heel blij om ons te zien, bijvoorbeeld wanneer we het graf van Arafat –de voormalige Palestijnse leider, nvdr- bezochten. Ondanks de situatie hebben we daar nu heel veel vrienden. Soms voelen we ons wel nog slecht omdat we daar geweest zijn en alles meemaakten, maar toch weer terugkwamen. Een machteloos gevoel is dat."

Daarom zetten de reizigers alle hoop op een uitwisseling met Palestijnse jongeren. "De meeste Palestijnse projecten mislukken, dus die jongeren zijn al bijna wanhopig. Het wordt moeilijk, maar hopelijk lukt het om toestemming te krijgen."

Sjoukje

Manege
Verbrande Brug
André en Ann Janssens - Verreth
Manege Verbrande Brug bvba
Grimbergsesteenweg 321 - 1980 Eppegem
tel 02/251 12 12 - fax 02/251 58 64

PESS
MEN'S FASHION
Actuele mannenmode
Stadskledij & Casual

Openingsuren
DINSDAG - VRIJDAG 09.00 - 12.30 / 13.30 - 18.30
ZATERDAG DOORLOPEND 09.00 - 18.00
ZONDAG 09.30 - 12.00
MAANDAG GESLOTEN
e-mail: pess@telenet.be
www.pess.be
Brusselsesteenweg 418 - 1980 EPPEGEM
Tel.: 015/61.15.91 - Fax: 015/62.08.68

Week-end menu

€ 24,50

Iedere Vrijdag, Zaterdag en Zondag

Onze menu voor de maand januari:

Proevertje van de chef

***

Trio van gerookte vissoorten met mesclun-slaatje en frisse citroenvinaigrette

***

Gevulde tongscharfilets met kervelbotersaus, spinazietaartje en hertoginaardappelen

OF

Kangoeroe filet met roze pepersaus, gebakken spruitjes en aardappelkroketten

***

Zwarte woud gebak met vanillesausje

Proef ook ons degustatiemenu @ 36,50 €

PASSADE

Culinair verwenadres

Brusselsesteenweg 301 - Mechelen 015 - 21 21 85 www.passade.be

Salons Breugel

M.BOURGUIGNON-DE VOS

TEL. : 015.41.71.27
TEL. : 015.41.50.70
FAX : 015.42.32.21

Zemstbaan, 1
B-2800 MECHELEN

Van Laer

Kerkstraat 232-234
1851 Humbeek
Tel. 02 269 17 08

STERAGAS

Onklopbaar in propaan

Speciale kortingen

Huishoudelijk, horeca, landbouw, industrie

De beste voorwaarden voor eigen tanks en huurtanks !

zaakvoerder : Roger Raspoet

015 / 61 66 39

Brusselsesteenweg 125 - 1980 Zemst

WWW.ROWI.BE

RAMEN

DEUREN

POORTEN

VERANDAS

Beekstraat 25 1980 EPPEGEM
GSM (0475) 76 68 61

Harzé VH Trans Bvba

INTERNATIONAAL TRANSPORT

Schalienhoevedreef 26b
B-2800 Mechelen
Tel (015) 42.34.32
Fax (015) 42.36.90
Harzevhtrans@skynet.be

EDD CARS
AD GARAGE

Brusselsesteenweg 413
1980 Eppegem
T 015 61 66 52 - F 015 61 66 87
eddcars.eppegem@deal-net.com
BE 463.191.826

Schoonheidssalon
SHIZO

•MKM Contour lift
De nieuwe faceliftmethode
•Cristal peelings
•Permanente make-up
•Lichaamspakkingen
•Zonnebank
Stationlaan 27
1980 ZEMST
015 / 62 00 65

WEIS WORLD
TOWN GUNS

Neem (of schenk) een abonnement op *de Zemstenaar*

ZEMST – ***de Zemstenaar*** krijgt uit diverse hoeken vragen naar de mogelijkheid om zich op ons maandblad te kunnen abonneren. Grote interesse daarvoor is er bij uitgeweken Zemstenaren maar ook bij lezers in de omliggende gemeenten. Om aan die vraag tegemoet te komen, biedt ***de Zemstenaar*** van heden af de gelegenheid aan een abonnement op onze publicatie te onderschrijven. Een jaarabonnement kost 25 euro. Misschien een goed ideetje voor een eindejaarscadeau of voor een origineel geschenk bij een andere gelegenheid!

Voor een jaarabonnement op ***de Zemstenaar*** kan je terecht op het secretariaat, Hofgrachtlaan 22, 1981 Hofstade, bij Jean Andries (0475/420.276 – 015/61.10.06) en/of info@dezemstenaar.com.
Geïnteresseerden die van een bepaald nummer van ***de Zemstenaar*** een redelijk aantal exemplaren wensen te ontvangen, kunnen daartoe eveneens een afspraak maken. Mits afhaling op het secretariaat zijn deze nummers **gratis** te verkrijgen. Er is nog een beperkt aantal nummers van vorige edities in voorraad.

FoJ

Zemst doet mee aan poelenproject

ZEMST – Het nieuwe Regionaal Landschap Groene Corridor vzw ontwikkelde de voorbije maanden verscheidene projecten rond kleine landschapselementen. De aandacht ging vooral naar amfibieënpoelen. 25 waterpartijen die aan herstel toe waren, werden gerestaureerd. Het Regionaal Landschap wil hiermee de bedreigde amfibieënpopulaties een duwtje in de rug geven.
Vroeger was het landschap bezaaid met poelen (veedrinkpoelen in weilanden waaruit de koeien dronken, vlasrootputten waarin men vlas liet rotten …). Tegelijk vormden die poelen een bron van leven voor kikkers, padden, salamanders, libellen, waterjuffers, water- en moerasplanten. Omdat veel van die poelen verdwenen, startte het Regionaal Landschap Groene Corridor met haar poelenproject. "Hiermee willen we het overblijvende poelennetwerk in het landschap herstellen en terug uitbreiden", zegt David Van Roy van de vzw. Op het grondgebied van de gemeente Zemst liggen vier van die poelen.
Het poelenproject is een meerjarig project. In september e.k. worden de eerste echte nieuwe poelen gegraven. Wie denkt eigenaar te zijn van een geschikt perceel voor de aanleg van een poel of wie een poel heeft die aan herstel toe is, kan vrijblijvend contact nemen met David Van Roy, tel. 016/26.72.26 of mailt naar david.vanroy@vlaamsbrabant.be.

FoJ

UITVAARTZORG
Anthony Verheyden B.V.B.A.
Uitvaartverzorging in groot Zemst
Begrafenissen - Crematies - Drukwerk
Grafzerken en kerkhofbenodigdheden
Regelen van alle formaliteiten
Tervuursesteenweg 246 – 1981 Hofstade
Molenveld 17 – 1982 Elewijt
Tel.015/ 61 61 61
e-mail: uitvaartzorg.anthony.verheyden@skynet.be

CARPORTLAND®

licht, lucht en … ruimte

Een carport is een heel open constructie die minder licht weg dan een garage.
In een carport krijgen we een constante luchtcirculatie waardoor de wagen drooggeblazen wordt en zo roestvorming geen kans krijgt.
Uw carport kan los of tegen de woning aan geplaatst worden.
Alle carports worden warmbad verzinkt en gemetalliseerd en afgewerkt met ovengebakken polyesterpoeder.
15 jaar garantie - standaard en maatwerk

info@carportland.be
www.carportland.be

METALPOORT

design en kwaliteit
voor uw veiligheid

Kwai

Fiana

Antwerpen-P

Alle poorten en hekwerk worden standaard behandeld tegen roest en afgewerkt met een gecoate afwerklaag in een RAL-kleur naar keuze.

In onze showroom bent u van harte welkom om onze hekken en poorten te komen bekijken.

www.metalpoort.be
info@metalpoort.be

Brusselsesteenweg 329 • B-2800 Mechelen - Tel. 015-41 41 42 • Fax 015-41 41 44
openingsuren: dinsdag - vrijdag 9-12u & 13-18u - zaterdag 10-16u - maandag & zondag gesloten

OPTIEK de boeck patrick

opticien

optometrist

contactlenzen

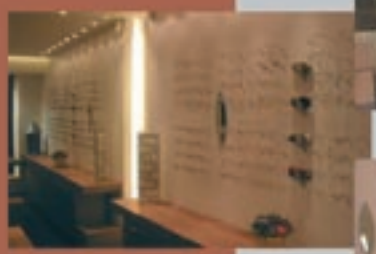

Brusselsesteenweg 108
1980 Zemst
tel. 015 61 65 80
fax 015 61 20 04
www.optiekdeboeck.be

- **een uitgebreide keuze in monturen**
- **opticienswerk op maat**:
  - verdunnen en ontspiegelen van uw glazen
  - uiterst verzorgde montage in eigen atelier
  - snelle en onberispelijke service
- **ogentest**: u kan bij ons terecht voor het opmeten van de sterkte van uw glazen en contactlenzen
- **aanpassing van alle contactlenzen**